Купить комнату за 900 000 рублей на улица Ермакова

Брянская область, Городской округ Брянск, Брянск, улица Ермакова

900 000 Р
17 964Р за м^2

50.10 м^2	28.00 м^2	5 из 5
Общая	Жилая	Этаж

Продается 1/2 доля в двухкомнатной квартире. Торг! Продажа только за наличные! Расположена в центре Фокинского района-2 Брянск. Квартира на пятом этаже, хорошая планировка, раздельный санузел, балкон застеклен. Дом теплый, есть тех.этаж. Документы в порядке. Соседи доброжелательные. В шаговой доступности сад, школа, все магазины и прекрасная транспортная доступность! По всем вопросам ЗВОНИТЕ! Полное юридическое сопровождение сделки. Гарантия юридической чистоты! Доп. описание: санузел раздельный, пластиковые окна, в доме есть: детская площадка, открытый двор, наземный паркинг, без лифта, косметический ремонт, также имеются: телефон, интернет, кабельное телевидение, счетчики холодной и горячей воды, домофон, железная дверь. Номер в базе: 9713168. Код пользователя: 45614. Район: Фокинский Покупайте недвижимость с нами! Защитим Вашу сделку, своими деньгами! Только компания Этажи, гарантирует юридическую и финансовую защиту клиентов. Выдается гарантийный сертификат по завершению сделки купли-продажи!>

9 с 11.08.2023, обновлен 08.07.2025

Продавец: Этажи

Телефон: 8(961)003-79-98

Характеристики
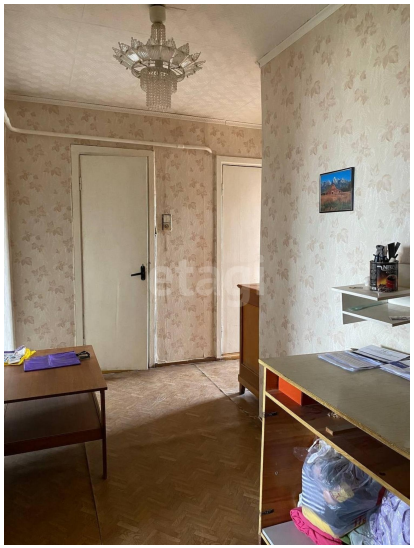
Тип дома	панельный	Этаж	5
Этажей всего	5	Наличие телефона	да
Наличие балкона	да	Санузел	раздельный с/у
Площадь жилая	28.00 кв. м	Площадь комнат	50.00 кв. м
Высота потолков	2.5 м	Наличие парковки	да