Купить квартиру за 3 350 000 рублей на улица Радищева, 12

Брянская область, Брянск, улица Радищева, 12

3 350 000 Р
88 158Р за м^2

38.00 м^2	20.00 м^2	12.00 м^2	2 из 12
Общая	Жилая	Кухня	Этаж

Продается 1-на комнатная квартира в кирпичном доме, расположенная по адресу: город Брянск, Володарский район, ул. Радищева, д.12 Общей площадью 38 кв.м. Дом со своей детской игровой площадкой, своя котельная, во дворе много парковочных мест, закрытая дворовая территория, квартира очень светлая, теплая, уютная. Просторная планировка позволит вам максимально эффективно использовать каждый квадратный метр. -Большая кухня -12 кВ.м. с выходом на застекленную лоджию - Окна ПВХ. - СУС -плитка (все счетчики установлены) - Пол-линолеум -Подьезд чистый. Соседи приветливые. - Инфраструктура в шаговой доступности, школа и детский сад практически во дворе дома, рядом расположены супермаркеты МАГНИТ, ПЯТЕРОЧКА, ДОМ КУЛЬТУРЫ, СПОРТИВНЫЕ И ХУДОЖЕСТВЕННЫЕ ШКОЛЫ И Т.Д., Парк. Развитая транспортная сеть делает легкодоступным любой другой район города, остановки общественного транспорта в 2 минутах ходьбы от дома, можно доехать во все высшие и средние учебные заведения, административные здания областных и федеральных служб, прекрасные места для шопинга и досуга. Заявку на Ипотеку Вы можете оформить у Нас в офисе со скидкой по процентной ставке Сбербанка -0,3%!!! - Помощь в оформлении ипотеки, сделки с использованием материнского капитала, военных и чернобыльских сертификатов. Наше Агентство ...

0 с 15.07.2025, обновлен 16.07.2025

Продавец: Собственник

Телефон: +79107438086

Характеристики

Количество комнат	1	Тип дома	кирпичный
Этаж	2	Этажей всего	12
Площадь жилая	20.00 кв. м	Площадь кухни	12.00 кв. м
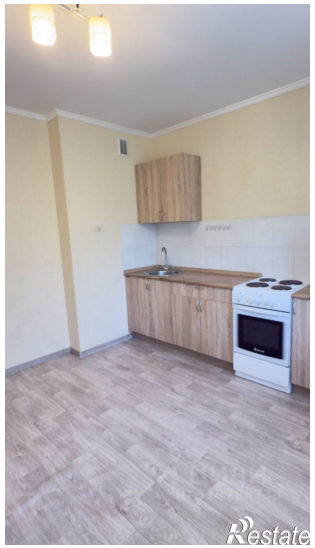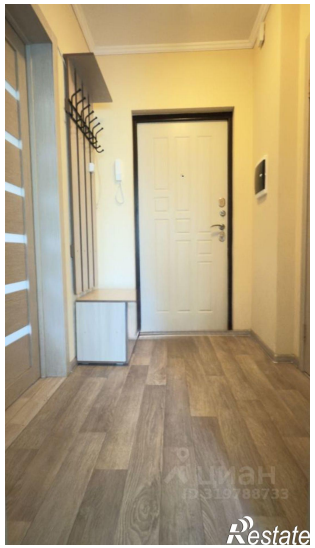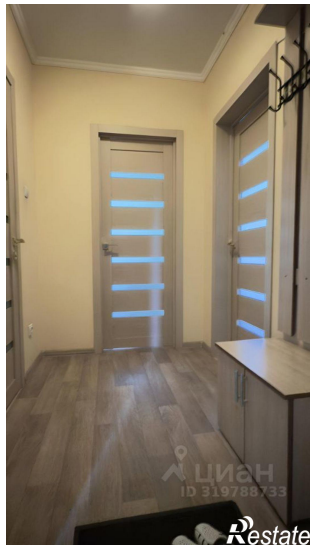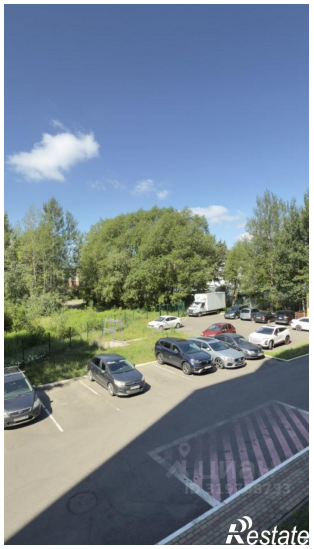
https://bryansk.restate.ru/obj/prodazha-odnokomnatnoy-kvartiri-ulica-radishheva-12-18232305900/