Купить квартиру за 6 500 000 рублей на ул Унечская, 99

Брянская область, Городской округ Брянск, Брянск, ул Унечская, 99

6 500 000 Р
90 278Р за м^2

72.00 м^2	12.00 м^2	10 из 10
Общая	Кухня	Этаж

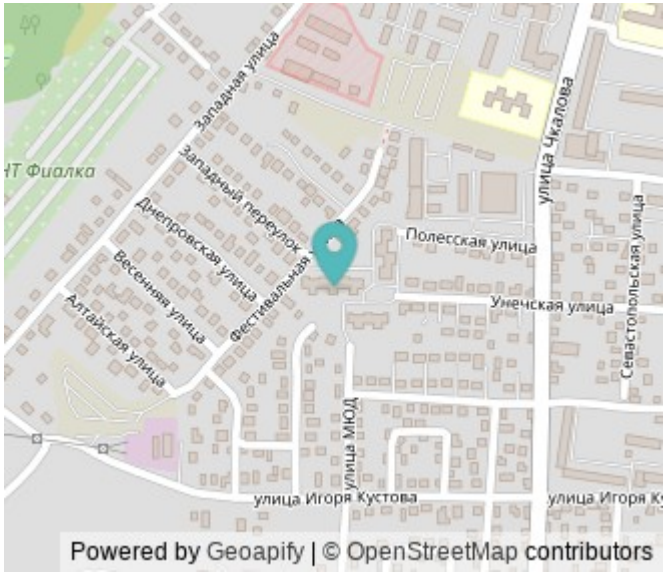

Арт. 110235320 Продаётся отличная видовая трёхкомнатная квартира в Фокинском районе по улице Унечской д. 99!!! -Квартира теплая, светлая, не угловая, очень просторная, окна выходят на две стороны (распашонка), расположена на 10 этаже 10 этажного кирпичного дома 1999 года постройки. -Прекрасный вид из окон на две стороны позволит вам наблюдать, как закаты так и рассветы! -Три просторные комнаты, кухня 12 кв.м., раздельный санузел, огромный коридор, Окна ПВХ, натяжные потолки, качественные межкомнатные двери, огромная лоджия с потолками более 4 метров , создаёт впечатления второго света в загородном доме окна ПВХ. -В квартире сделан отличный ремонт из дорогих и качественных материалов. -Развитая инфраструктура: рядом Детский сад № 144 Солнышко, Школа № 51, Школа №57, ТЦ Ярмарка, Линия, Метро, Магазины, Аптеки, мини рынок Полесский. -Ухоженный двор и чистый подъезд, хорошие соседи, много парковочных мест. -Рядом расположены улицы: Чкалова, Полесская, пр-кт Московский, Киевская.

0 с 09.07.2025, обновлен 09.07.2025

Продавец: Удавкова Наталья

Телефон: +79192994597

Характеристики
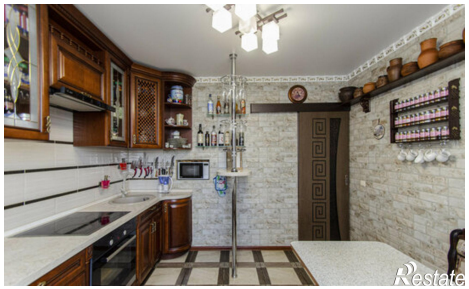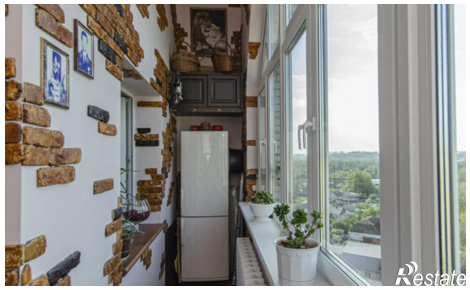
Количество комнат	3	Этаж	10
Этажей всего	10	Площадь кухни	12.00 кв. м