Купить квартиру за 3 750 000 рублей на бульвар 50 лет Октября, 8

Брянская область, Брянск, бульвар 50 лет Октября, 8

3 750 000 Р
87 209Р за м^2

43.00 м^2	7.00 м^2	4 из 6
Общая	Кухня	Этаж

Продается уютная 2-комнатная квартира в Бежицком районе Брянска по адресу: бульвар 50 лет Октября,до БУМа 5 минут пешком. Общая площадь квартиры составляет 43 кв. м, кухня — 7 кв. м. Квартира расположена на 4 этаже 5-этажного кирпичного дома, построенного в 1971 году. Высота потолков — 2.5 метра. В квартире есть один совмещенный санузел и балкон.Окна квартиры выходят на тихую улицу. Квартира с евроремонтом, в отличном состоянии. Светлые и просторные комнаты создают атмосферу уюта и комфорта. Установлены качественные окна и двери, поэтому в квартире тихо и тепло. Современная кухня оснащена необходимой техникой, что позволит вам сразу начать пользоваться всеми удобствами. Планировка продумана до мелочей, поэтому можно эффективно использовать пространство. Дом в хорошем состоянии, ухоженная придомовая территория. Есть парковка, что решает проблему с местами для автомобиля. Чистый подъезд и доброжелательные соседи. Расположение квартиры очень удобное: рядом находятся школы и детские сады, что актуально для семей с детьми. В шаговой доступности клиники и магазины, поэтому все необходимое всегда под рукой. Отличная транспортная доступность — до ближайших остановок общественного транспорта можно дойти за несколько минут, что позволяет быстро добраться в любую точку города. Условия сделки: ...

0 с 08.07.2025, обновлен 08.07.2025

Продавец: Собственник

Телефон: +79107347293

Характеристики

Количество комнат	2	Тип дома	кирпичный
Этаж	4	Этажей всего	6
Площадь кухни	7.00 кв. м		

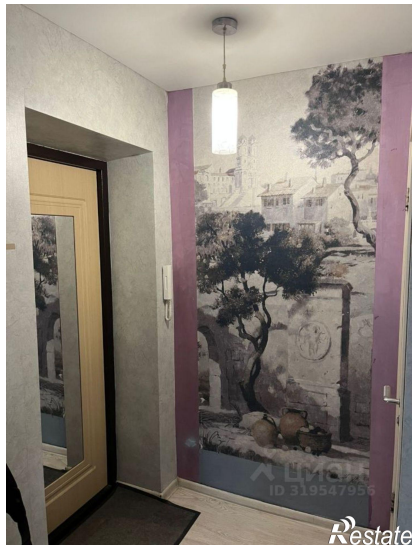

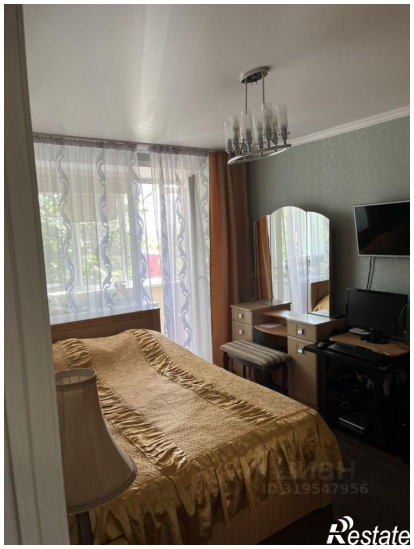
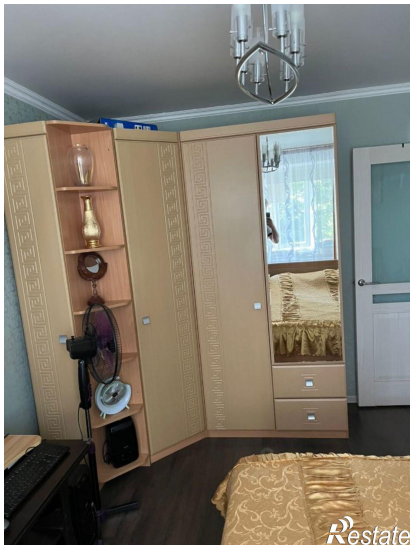
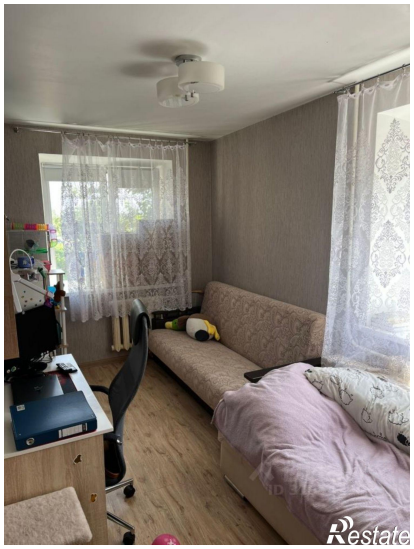

Restate

Restate