Купить квартиру за 4 350 000 рублей на улица Рылеева, 7А

Брянская область, Брянск, улица Рылеева, 7А

4 350 000 Р
69 048Р за м^2

63.00 м^2	47.00 м^2	6.00 м^2	3 из 5
Общая	Жилая	Кухня	Этаж

Арт. 84371958. Ищете комфортное жилье в тихом районе с развитой инфраструктурой? Эта светлая, теплая и уютная 3-комнатная квартира идеально подойдет для семьи с детьми или тех, кто ценит пространство и удобство. Квартира расположена в Володарском районе, общая площадь 63,5 кв.м, жилая площадь 47 кв.м, кухня 6 кв.м Удобная планировка распашонка обеспечивает отличную циркуляцию воздуха и естественное освещение. В квартире выполнен хороший косметический ремонт: прихожая и кухня выложены плиткой, установлены натяжные потолки. Раздельный санузел также облицован плиткой. Окна ПВХ, балкон остеклен. Из мебели остается: кухонный гарнитур, стенка в зале, встроенный шкаф. Из бытовой техники остается только газовая плита. Преимущества: Удачное расположение: Володарский район, рядом с остановками общественного транспорта Тельмана и Рылеева , удобная транспортная развязка в любую точку города. Развитая инфраструктура: в шаговой доступности детские сады (Веснушки 63, Светлячок 116), школа 26, гимназия 3, почта, магазины (Европа , Эльдорадо , мини-рынок, Фикс-прайс , Пятерочка), аптека, Брянская городская больница 2. Отличное место для отдыха: рядом сосновый бор Парк поколений идеальное место для прогулок и занятий спортом на свежем воздухе. Безопасность и комфорт: ...

0 с 03.07.2025, обновлен 03.07.2025

Продавец: Собственник

Телефон: +79107348029

Характеристики

Количество комнат	3	Тип дома	кирпичный
Этаж	3	Этажей всего	5
Площадь жилая	47.00 кв. м	Площадь кухни	6.00 кв. м
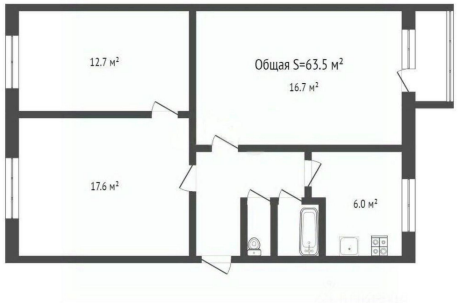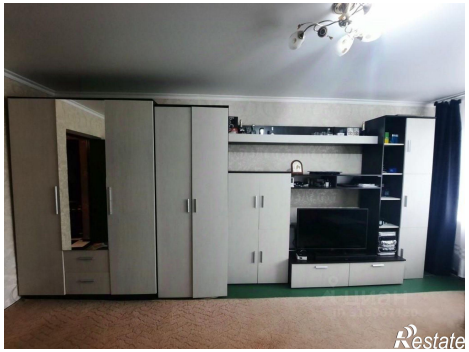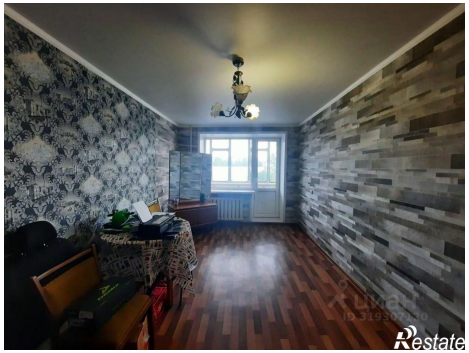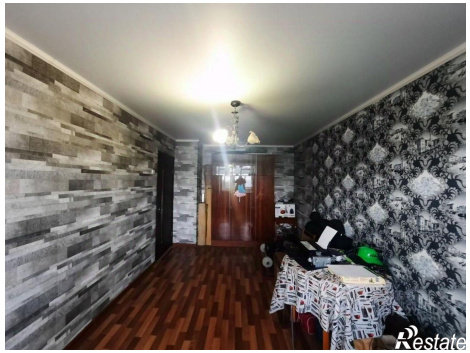
https://bryansk.restate.ru/obj/prodazha-tryohkomnatnoy-kvartiri-ulica-ryleeva-7a-18232210876/