Сдать квартиру за 25 000 рублей на проспект Станке Димитрова, 67

Брянская область, Брянск, проспект Станке Димитрова, 67

25 000 Р в месяц

68.00 м^2	42.00 м^2	11.00 м^2	13 из 16
Общая	Жилая	Кухня	Этаж

Код объекта: 1658106. Сдаётся 2-х комнатная квартира в Советском р-не. Квартира в идеальном состоянии. Квартира укомплектована полностью (есть всё необходимое для комфортного проживания): мебель, техника, посуда. Из техники: холодильник, стиральная машина, плита, телевизор, чайник, утюг. Чистый подъезд, грузовой и пассажирский лифт. Во дворе детская и спортивная площадка. Район с развитой инфраструктурой и хорошей транспортной развязкой. В шаговой доступности расположены все социально значимые объекты: продуктовые магазины, аптеки, школа, детский сад, областная больница. Рядом с домом остановки общественного транспорта Центр микрохирургии глаза, без проблем можно уехать в любую точку города. Отличный вариант семьи, молодых людей которые ценят комфорт. Без животных. Оплата 25 000 + 6 000 коммунальные платежи. При заселении оплата за месяц + комиссия (единоразово при заезде). Все вопросы по телефону.

0 с 03.07.2025, обновлен 03.07.2025

Продавец: Собственник

Телефон: +79155301562

Характеристики

Количество комнат	2	Тип дома	кирпично-монолитный
Этаж	13	Этажей всего	16
Площадь жилая	42.00 кв. м	Площадь кухни	11.00 кв. м
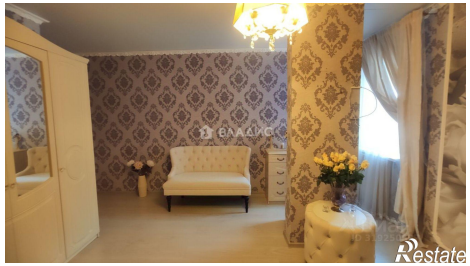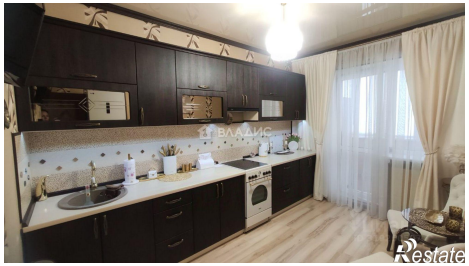
https://bryansk.restate.ru/obj/arenda-dvuhkomnatnoy-kvartiri-prospekt-stanke-dimitrova-67-18232199393/