Сдать квартиру за 21 000 рублей на улица имени О.Н. Строкина, 2

Брянская область, Брянск, улица имени О.Н. Строкина, 2

21 000 Р в месяц

42.00 м^2	19.00 м^2	11.00 м^2	8 из 17
Общая	Жилая	Кухня	Этаж

Уютная чистая однокомнатная квартира в самом центре Советского района. В квартире есть всё необходимое для комфортного проживания одного-двух человек. Рядом вся инфраструктура. Парк на Кургане в пяти минутах ходьбы. Кафе и рестораны прямо рядом с домом. Большая парковка, остановка общественного транспорта в двух шагах. Оплата по месяцам. ----- Примечание: у собственника могут быть дополнительные пожелания к жильцам - обсудите их в чате или по телефону

4 с 02.07.2025, обновлен 02.07.2025

Продавец: Собственник

Телефон: +79195706096

Характеристики

Количество комнат	1	Тип дома	кирпичный
Этаж	8	Этажей всего	17
Площадь жилая	19.00 кв. м	Площадь кухни	11.00 кв. м
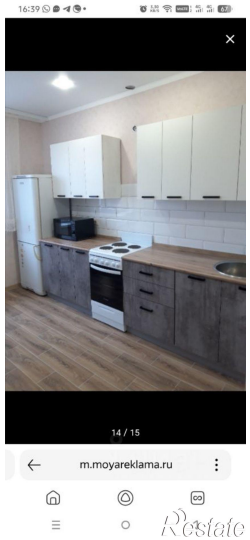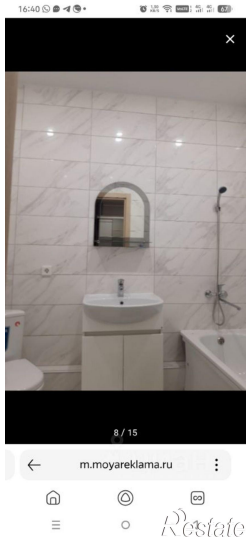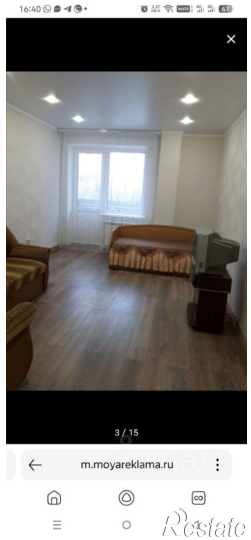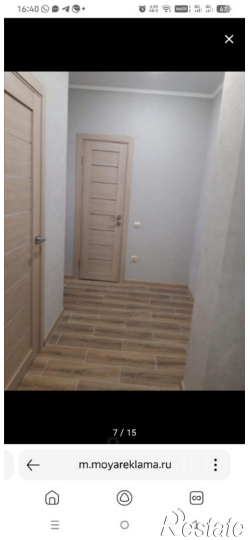
https://bryansk.restate.ru/obj/arenda-odnokomnatnoy-kvartiri-ulica-imeni-o-n-strokina-2-18232190621/