Купить квартиру за 9 500 000 рублей на улица Дзержинского, 12

Брянская область, Брянск, улица Дзержинского, 12

9 500 000 Р
100 000Р за м^2

95.00 м^2	55.00 м^2	13.00 м^2	4 из 9
Общая	Жилая	Кухня	Этаж

Продается светлая уютная 3х комнатная квартира в центре фокинского района. Квартира имеет отличную планировку: просторная кухня с выходом на лоджию, большие комнаты, раздельный санузел. Индивидуальное отопление (стоит двухконтурный котел), что значительно снизит коммунальные платежи. В квартире выполнен свежий ремонт из качественных материалов, все делалось для себя . После ремонта никто не проживал. Дом полностью кирпичный, 2018 года постройки. Огороженная территория. Квартира расположена в районе с развитой инфраструктурой в пешей доступности находятся остановки общественного транспорта, детские сады, поликлиника, лицей, гимназия, магазины.

0 с 01.07.2025, обновлен 01.07.2025

Продавец: Собственник

Телефон: +79803100867

Характеристики

Количество комнат	3	Тип дома	кирпичный
Этаж	4	Этажей всего	9
Площадь жилая	55.00 кв. м	Площадь кухни	13.00 кв. м

https://bryansk.restate.ru/obj/prodazha-tryohkomnatnoy-kvartiri-ulica-dzerzhinskogo-12-18232162294/

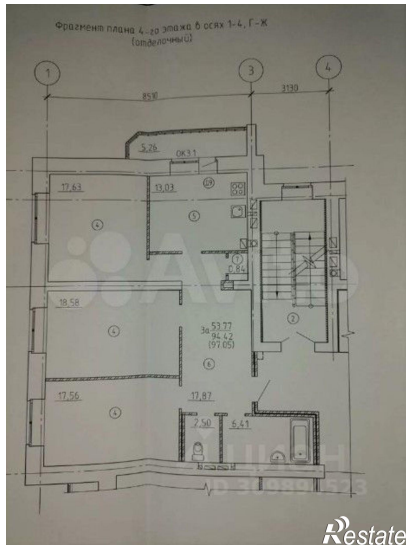

Restate

Restate