Купить квартиру за 4 550 000 рублей на Уральский пер, 10

Брянская область, Городской округ Брянск, Брянск, Уральский пер, 10

4 550 000 Р
75 833Р за м^2

60.00 м^2	10.00 м^2	6 из 6
Общая	Кухня	Этаж

Арт. 107979659 В продаже уютная 2-комнатная квартира в Фокинском районе. Квартира светлая, теплая, с ремонтом в дизайнерском стиле и с окнами на две стороны. Установлены теплые полы в гардеробной и кухне, что очень удобно в межсезонье. Удобная планировка: комнаты изолированы, санузел совмещен, а из кухни есть выход на лоджию. В квартире еще никто не жил, она была благоустроена для себя. Все строительные материалы и сантехника — европейского производства. Уникальность данного объекта в том, что его можно приобрести вместе с гаражом (или по отдельности). Кирпичный гаражный комплекс расположен сразу за домом и сдается вместе с квартирой. Площадь гаража составляет 24 м² и включает подвал и смотровую яму, что позволяет организовать автосервис или шиномонтаж. Стоимость гаража обсуждается отдельно. Дом кирпичный, 2008 года постройки, с подвальным помещением для каждой квартиры. Экологически чистый район, свежий сосновый воздух. Развита инфраструктура: школа, детский сад, супермаркеты и остановки общественного транспорта находятся в шаговой доступности. Чистый ухоженный подъезд и современная детская площадка. Оперативный показ и быстрый выход на сделку обеспечены. Звоните, это отличный вариант для комфортной жизни!

0 с 30.06.2025, обновлен 30.06.2025

Продавец: Салобаева Татьяна

Телефон: +79065005381

Характеристики
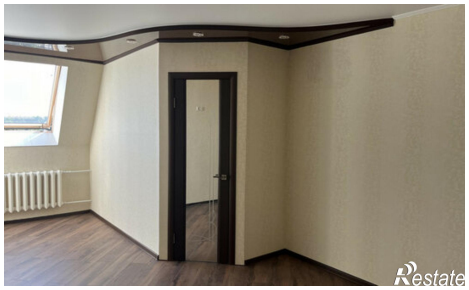
Количество комнат	2	Этаж	6
Этажей всего	6	Площадь кухни	10.00 кв. м