Купить квартиру за 7 990 000 рублей на Московский проспект, 1Б

Брянская область, Брянск, Московский проспект, 1Б

7 990 000 Р
82 371Р за м^2

97.00 м^2	20.00 м^2	2 из 6
Общая	Кухня	Этаж

Арт. 107419924 В Фокинском районе продаётся трёхкомнатная квартира на втором этаже шестиэтажного кирпичного дома по адресу Пр-т Московский дом 1Б. - Индивидуальное отопление! (Низкие ком. платежи) - Квартира очень просторная, теплая, светлая, с комфортной планировкой - большая кухня-гостиная и три изолированные комнаты, раздельный санузел. - В квартире выполнен качественный ремонт: стены выровнены, на полу плитка и ламинат, двухуровневые потолки с точечными светильниками, вместительные встроенные шкафы в прихожей и комнатах , установлен кондиционер, кухонный гарнитур с немецкой встроенной бытовой техникой Kaiser, установлена надёжная входная дверь, окна ПВХ. - Тихий, благоустроенный двор с детской площадкой. - Чистый подъезд, хорошие соседи. - Отличное месторасположение, вся инфраструктура находится в шаговой доступности: поблизости детские сады, школы (№57 прямо во дворе), торговые центры, банки, аптеки, остановки общественного транспорта, удобная транспортная развязка. - Рядом расположены улицы: Ермакова, Шолохова, Чкалова. Агентство недвижимости Риэл-Макс гарантирует юридическую чистоту, безопасность, скорость и комфорт в осуществлении сделок купли-продажи. Мы возьмем на себя оформление документов, взаимодействие с регистрационными органами, осуществление переговоров ...

0 с 17.06.2025, обновлен 17.06.2025

Продавец: агентство недвижимости РИЭЛ-МАКС

Телефон: +79050540992

Характеристики

Количество комнат	3	Этаж	2
Этажей всего	6	Площадь кухни	20.00 кв. м
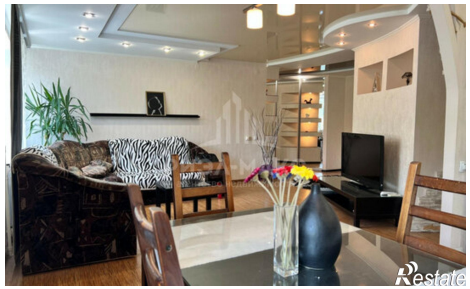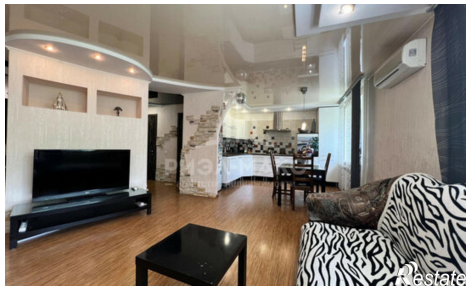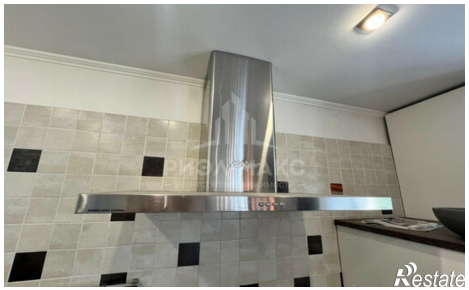
https://bryansk.restate.ru/obj/prodazha-tryohkomnatnoy-kvartiri-moskovskiy-prospekt-1b-18232108734/