# Купить квартиру за 2 700 000 рублей на переулок Гончарова, 72

Брянская область, Брянск, переулок Гончарова, 72

2 700 000 Р
61 364Р за м$^2$

| 44.00 м$^2$ | 6.00 м$^2$ | 1 из 5 |
|---|---|---|
| Общая | Кухня | Этаж |

В продаже двухкомнатная квартира с перепланировкой в трехкомнатную в спальном районе . О доме: - панельный дом с хорошей звукоизоляцией, - чистые и аккуратные места общего пользования, О квартире: 1. Планировка: - проходной зал, - совмещенный с/у,просторная кухня, темная уютная спальня. 2. Светлая и теплая, не угловая, окна выходят во двор. 3. Состояние квартиры. - свежий косметический ремонт, - пластиковые окна, натяжные потолки,заменена проводка, коммуникации. 4.Часть мебели остаётся новому собственнику. Об инфраструктуре микрорайона: 1. Район со сложившейся инфраструктурой: - ассортимент магазинов и ТЦ всех ниш, - рядом с домом располагаются продуктовые магазины, ,аптека, школа, детский сад - в пешей доступности супермаркеты Пятерочка и Магнит . . Показ квартиры по предварительной договоренности. Код пользователя: 153627 Номер в базе: 8543347

0 с 13.06.2025, обновлен 13.06.2025

Продавец: Собственник

Телефон: +79155304908

## Характеристики

| | | | |
|---|---|---|---|
| Количество комнат | 2 | Тип дома | панельный |
| Этаж | 1 | Этажей всего | 5 |
| Площадь кухни | 6.00 кв. м | | |
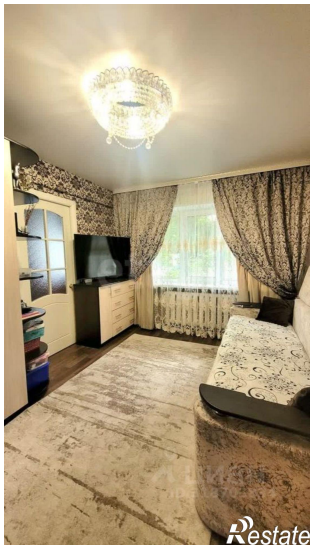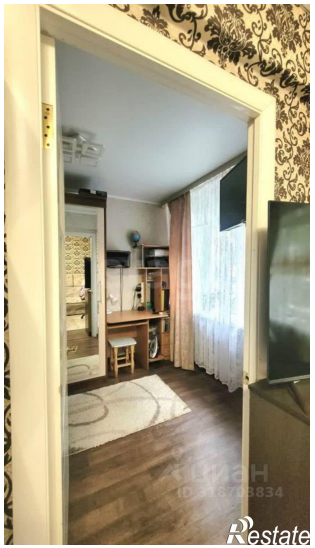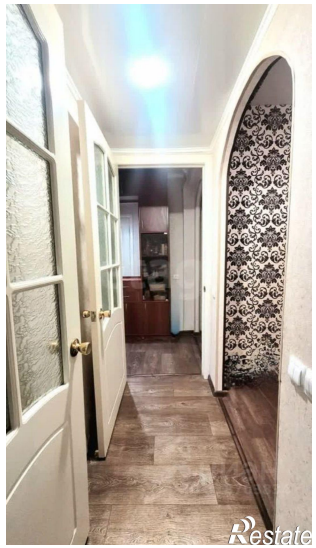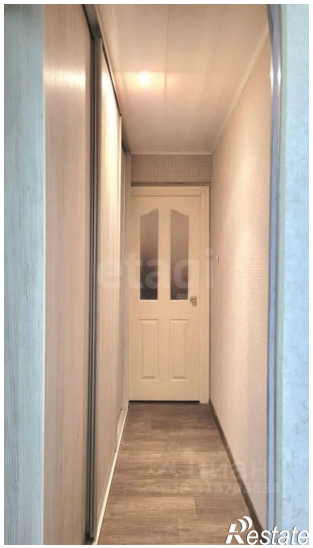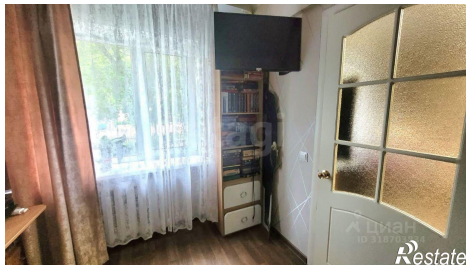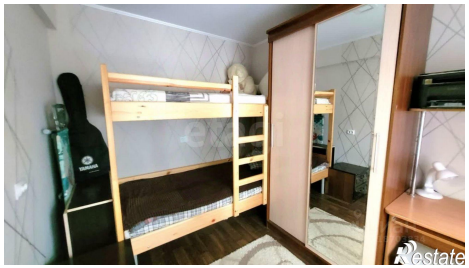
https://bryansk.restate.ru/obj/prodazha-dvuhkomnatnoy-kvartiri-pereulok-goncharova-72-18232090607/