Купить квартиру за 6 900 000 рублей на ул Пушкина, 28

Брянская область, Городской округ Брянск, Брянск, ул Пушкина, 28

6 900 000 Р
90 789Р за м^2

76.00 м^2	40.00 м^2	9.00 м^2	2 из 3
Общая	Жилая	Кухня	Этаж

Трехкомнатная квартира площадью 76,3 м² расположена на втором этаже трехэтажного кирпичного дома в историческом центре Володарского района. Дом находится в непосредственной близости от кинотеатра Салют , что обеспечивает удобную транспортную доступность и развитую инфраструктуру. Район отличается тишиной и уютом благодаря просторному зеленому двору с детской площадкой, старыми деревьями и достаточным количеством парковочных мест. Дополнительным преимуществом является вместительный кирпичный бокс для хранения с подвалом, оборудованный надежной металлической дверью. Квартира полностью готова к комфортному проживанию: выполнен качественный современный ремонт с использованием натуральных материалов. Полы покрыты дубовым паркетом, потолки — натяжные, во всех помещениях установлены кондиционеры. Два застекленных балкона увеличивают полезное пространство. Планировка включает две спальни, просторную светлую гостиную, эргономичную кухню и раздельный санузел с качественной сантехникой. Встроенные шкафы в холле и коридоре обеспечивают удобное хранение вещей. Интерьер дополнен мебелью из массива и антикварными люстрами, создающими атмосферу уюта. Все инженерные системы заменены: полностью обновлены электропроводка, водопроводные и канализационные трубы, установлены современные ПВХ-окна ...

0 с 11.06.2025, обновлен 11.06.2025

Продавец: Собственник

Телефон: +79191914523

Характеристики
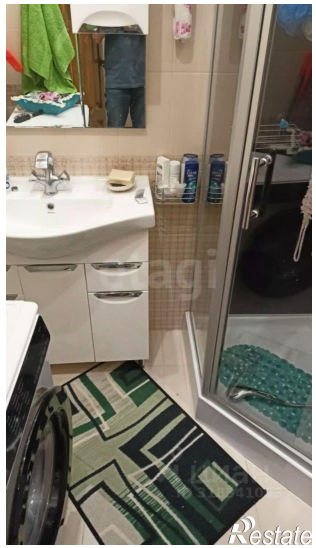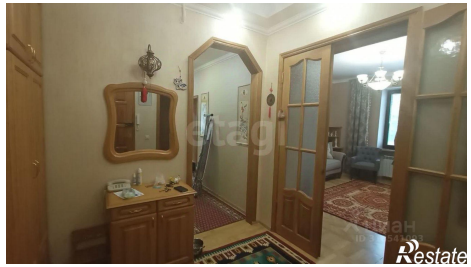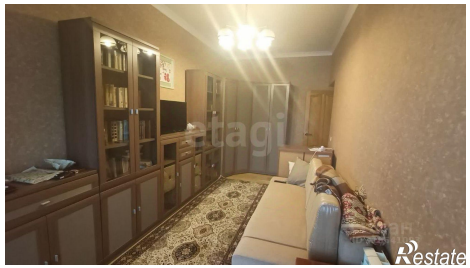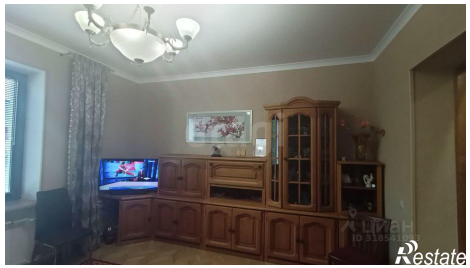
Количество комнат	3	Тип дома	кирпичный
Этаж	2	Этажей всего	3
Площадь жилая	40.00 кв. м	Площадь кухни	9.00 кв. м