Купить квартиру за 6 926 950 рублей на улица Ульянова, 22

Брянская область, Брянск, улица Ульянова, 22

6 926 950 Р
103 387Р за м^2

67.00 м^2	25.50 м^2	19.00 м^2	5 из 9
Общая	Жилая	Кухня	Этаж

Оформление 0%!!! Полное сопровождение сделки без переплат только чистая продажа! Жилой Комплекс Романовский — это кирпичный дом с уникальной архитектурой и тщательно продуманной развитой инфраструктурой. Вы получите просторные планировки, увеличенные окна и потолки высотой до 2,7 метров, что создаст атмосферу свободы и уюта. Безопасность и комфорт в ЖК Романовский обеспечиваются закрытым двором с видеонаблюдением. Ваши дети смогут весело проводить время на детском комплексе, а вы насладитесь зелеными зонами отдыха и уютными холлами. Также предусмотрена парковка для вашего автомобиля. Инфраструктура в шаговой доступности: детские сады, лицей, университет, магазины, кафе и парки для активного и культурного досуга. Адрес: ул. Ульянова, 24. Ключи в руки при покупке! Способы покупки: Ипотека от 6%, использование материнского капитала, 100% оплата наличными или беспроцентная рассрочка до 1,5 лет! Мы окажем полную помощь с одобрением ипотеки, чтобы вы могли быстро и легко приобрести ваше новое жилье. Звоните нам для получения консультаций! Не упустите уникальную возможность жить в комфорте и уюте! Номер объекта: #1/537079/23722

0 с 07.06.2025, обновлен 07.06.2025

Продавец: Собственник

Телефон: +79102912586

Характеристики

Количество комнат	2	Тип дома	кирпичный
Этаж	5	Этажей всего	9
Площадь жилая	25.50 кв. м	Площадь комнат	12.00 кв. м
Площадь кухни	19.00 кв. м		

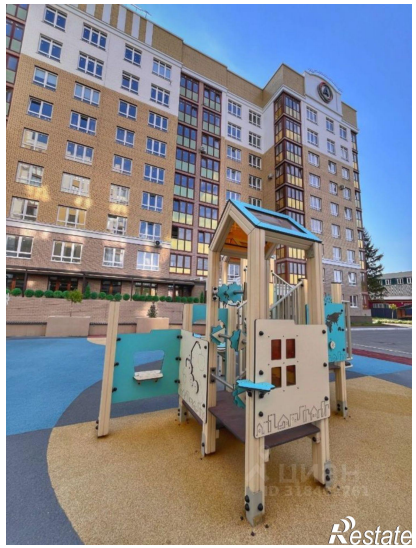

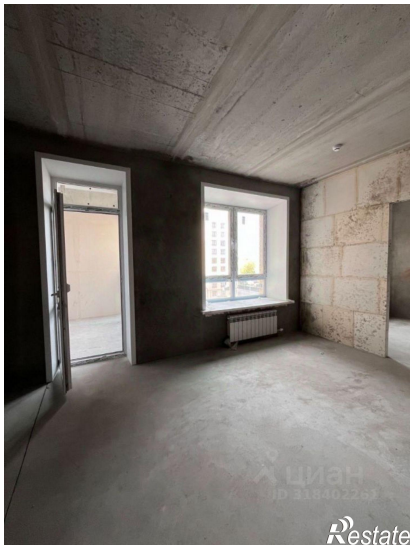

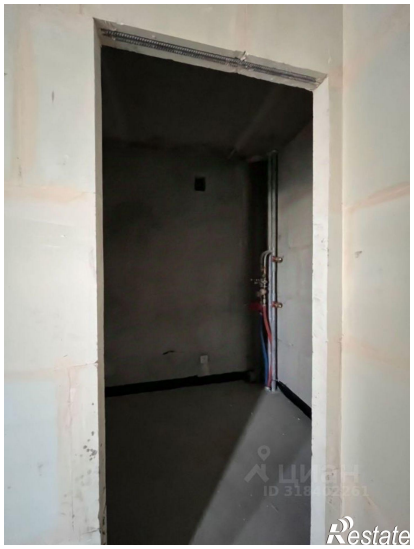

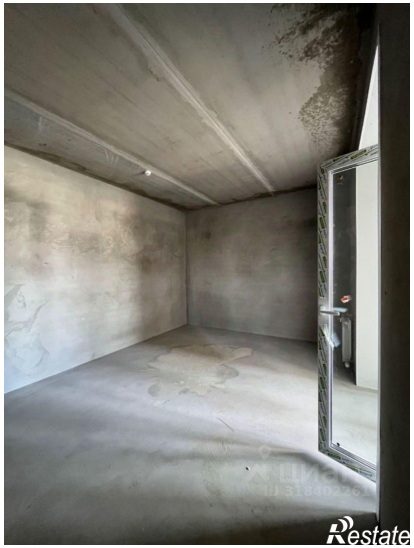
Restate

A
3,30
3,52
13,54
4,49
22,46
2,34
2,38
7,20
11,95
2
25,49
63,98
(67,58)
Restate