Купить квартиру за 4 000 000 рублей на Московский проспект, 50

Брянская область, Брянск, Московский проспект, 50

4 000 000 Р
90 909Р за м^2

44.00 м^2	6.00 м^2	2 из 5
Общая	Кухня	Этаж

Продается 2-х комнатная квартира в Фокинском районе города Брянска! Хорошее жилое состояние, совмещенный сан/узел, смежно изолированные комнаты! Квартира теплая, не угловая! Квартира подходит под любую форму оплаты, в том числе ипотеку и жилищные сертификаты! Рядом с домом магазины, Ж/Д вокзал, остановка общественного транспорта, школа, детские сады и пр. Более подробная информация по телефону, звоните!

0 с 06.06.2025, обновлен 06.06.2025

Продавец: Собственник

Телефон: +79107437853

Характеристики

Количество комнат	2	Тип дома	панельный
Этаж	2	Этажей всего	5
Площадь кухни	6.00 кв. м		

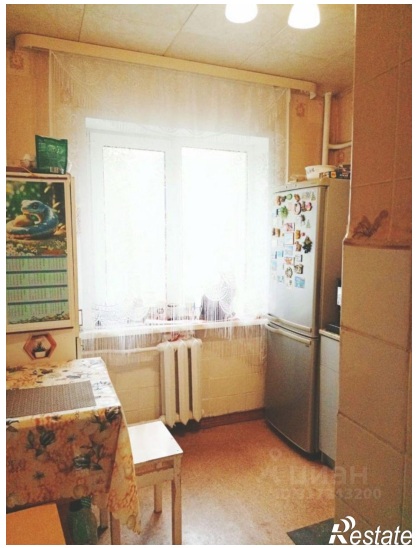
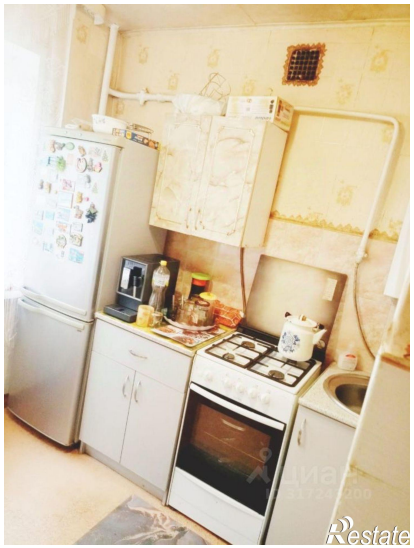
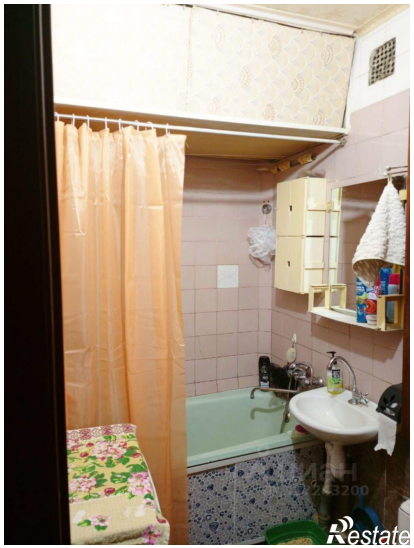
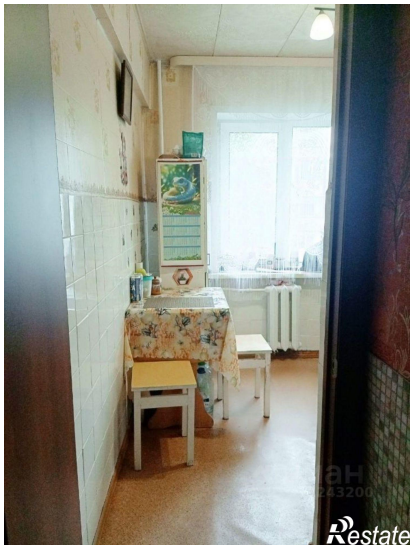

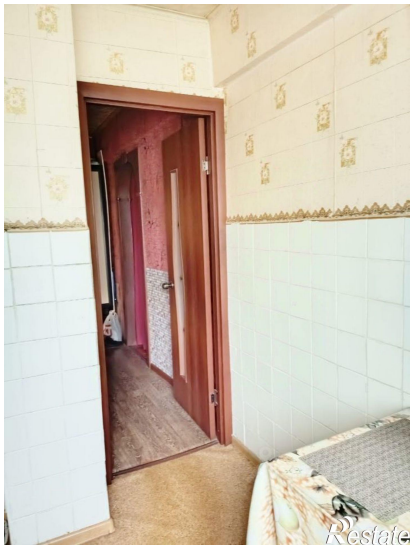
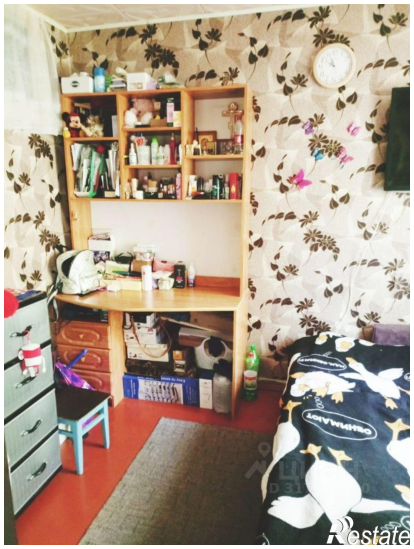

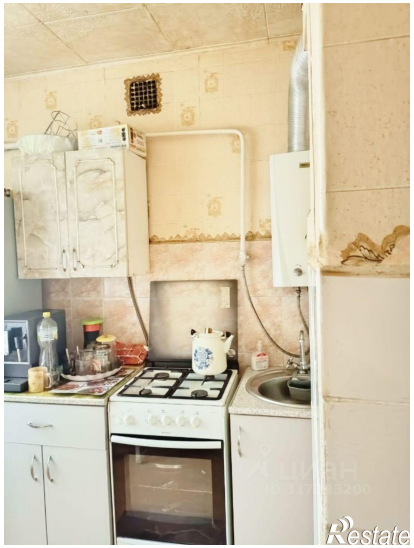
Restate

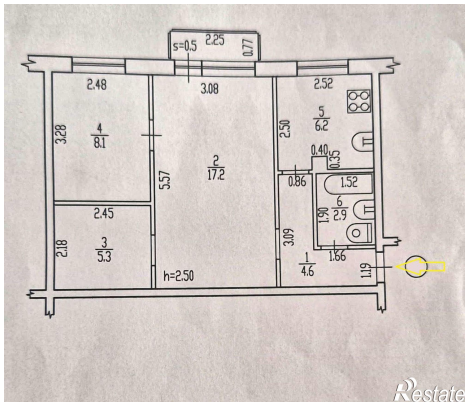
s=0.5
2.25
0.77
2.48
3.08
2.52
3.28
4
8.1
2
17.2
2.50
5
6.2
0.40
0.35
5.57
0.86
1.52
6
2.9
1.90
2.45
2.18
3
5.3
3.09
1.66
1
4.6
1.19
h=2.50
Restate