Купить квартиру за 5 155 260 рублей на улица Ульянова, 22

Брянская область, Брянск, улица Ульянова, 22

5 155 260 Р
107 401Р за м^2

48.00 м^2	19.00 м^2	1 из 9
Общая	Кухня	Этаж

Дом сдан! Оформление 0%... Акция . Квартира по сниженной цене.. Продажа однокомнатная квартира по акции. Жилой комплекс Романовский — за основу взят принцип СМАРТ-жилья. ЖК Романовский — кирпичный дом с уникальной архитектурой и развитой инфраструктурой. Просторные планировки, увеличенные окна и потолки до 2,7 метров. Закрытый двор с видеонаблюдением, детский комплекс, зелёные зоны отдыха, уютные холлы и парковка! В шаговой доступности: детские сады, лицей, университет, магазины и парки. Дом находится в Бежицком районе на пересечении улиц Ульянова и Комсомольская.

0 с 05.06.2025, обновлен 05.06.2025

Продавец: Собственник

Телефон: +79191905669

Характеристики

Количество комнат	1	Тип дома	кирпичный
Этаж	1	Этажей всего	9
Площадь кухни	19.00 кв. м		
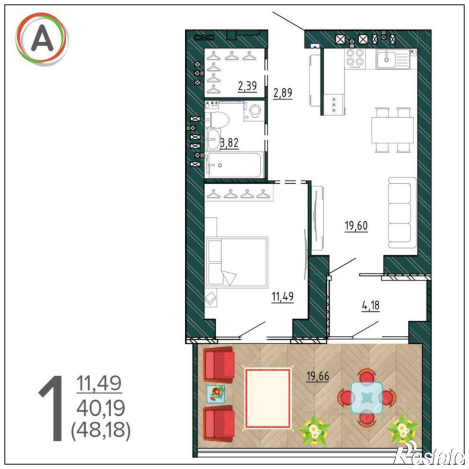
https://bryansk.restate.ru/obj/prodazha-odnokomnatnoy-kvartiri-ulica-ulyanova-22-18232037522/