Купить квартиру за 7 900 000 рублей на Московский проспект, 10/11А

Брянская область, Брянск, Московский проспект, 10/11А

7 900 000 Р

103 947Р за м^2

76.00 м^2	36.00 м^2	12.00 м^2	10 из 10
Общая	Жилая	Кухня	Этаж

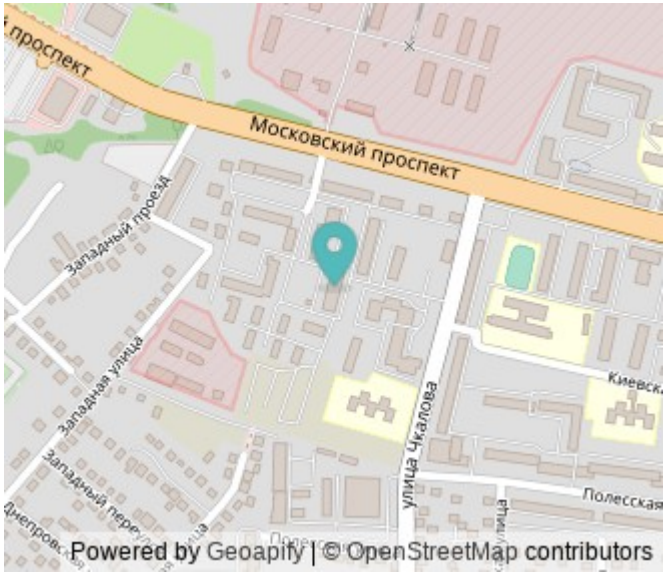

Продается просторная 3 комнатная квартира с дизайнерским качественным ремонтом в Фокинском районе! Дизайнерский ремонт, заезжай и живи! Без дополнительных вложений! Кирпичный дом 2013 года с отличной шумоизоляцией! Потолки 3 метра! Кладовая 13 м кв! Огороженная территория во дворе, парковка Развитая инфраструктура, в шаговой доступности, школы 51 57, детские сады Песенка Солнышко , магазины, остановка общественного транспорта Западная в двух шагах! На первом этаже дома валдбериз, Инвитро, продуктовый магазин. Комнаты правильной формы, большая кухня. С 2-х комнат выход на лоджию, лоджии утеплены, это дополнительное рабочее пространство, являются продолжением комнат. Кухня и обеденная группа из массива дерева производства Белоруссии Явид , встроенные шкафы, кондиционер. Двери межкомнатные из массива дерева. Отличное состояние, на полу пробка, плитка керамогранит и ламинат, санузел разделен, окна ПВХ, балкон застеклен ПВХ. В квартире все остается, кроме кровати!!! Документы готовы к сделке. Любая форма оплаты. 2 взрослых собственника. Без обременений. Полная стоимость в договоре!!! Покупка этой квартиры возможна за 1 день по программе Trade-in с зачетом вашей недвижимости.

0 с 02.06.2025, обновлен 02.06.2025

Продавец: Собственник

Телефон: +79155314693

Характеристики

Количество комнат	3	Тип дома	кирпичный
Этаж	10	Этажей всего	10
Площадь жилая	36.00 кв. м	Площадь кухни	12.00 кв. м

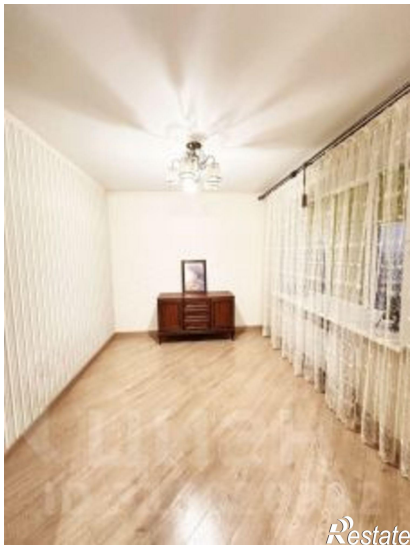

Restate

Restate