Купить квартиру за 5 700 000 рублей на ул Фосфоритная, 26

Брянская область, Городской округ Брянск, Брянск, ул Фосфоритная, 26

5 700 000 Р
91 935Р за м^2

62.00 м^2	33.00 м^2	10.00 м^2	1 из 10
Общая	Жилая	Кухня	Этаж

Арт. 82957655. Ищете идеальное жилье в тихом и развитом районе? Предлагается к продаже уютная 2-комнатная квартира по адресу: ул. Горняков, 9, расположенная на первом этаже 10-этажного кирпичного дома 2022 года постройки. Преимущества квартиры: Современный дом: Кирпичный дом 2022 года это гарантия тепла, отличной звукоизоляции и долговечности. Просторная планировка: Общая площадь 62 кв.м, жилая 33 кв.м, кухня 10 кв.м. Изолированные комнаты обеспечат комфорт для каждого члена семьи. Высокие потолки: Потолки 2,8 метра создают ощущение простора и свободы. Подвал: Огромный подвал под всей квартирой- отличное место для хранения вещей, консервации или даже мастерской. Частично с мебелью: Возможность приобрести квартиру с мебелью по договоренности отличный вариант для тех, кто хочет сразу заселиться. Удобства: Пассажирский и грузовой лифты, раздельный санузел, лоджия, подвал под всей квартирой. Развитая инфраструктура: Множество парковочных мест на территории дома, магазины, детский сад в шаговой доступности. Расположение: Володарский район это тихий и спокойный район с развитой инфраструктурой. Здесь есть все необходимое для комфортной жизни: магазины, школы, детские сады, поликлиники, парки и скверы. Удобная транспортная развязка позволит быстро добраться в любую точку города ...

0 с 01.06.2025, обновлен 01.06.2025

Продавец: Собственник

Телефон: +79102309005

Характеристики

Количество комнат	2	Тип дома	кирпичный
Этаж	1	Этажей всего	10
Площадь жилая	33.00 кв. м	Площадь кухни	10.00 кв. м

https://bryansk.restate.ru/obj/prodazha-dvuhkomnatnoy-kvartiri-ul-fosforitnaya-26-18232005667/

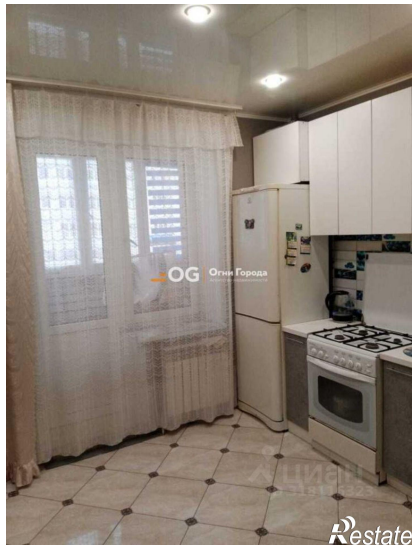
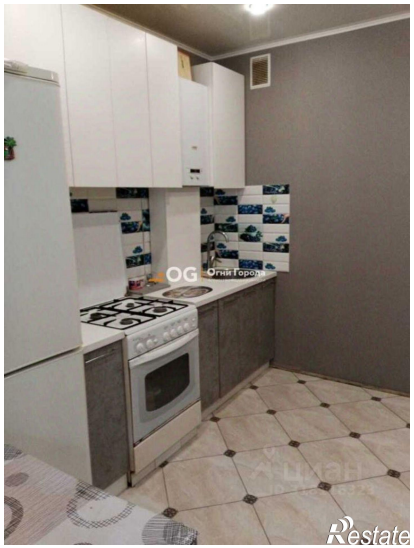
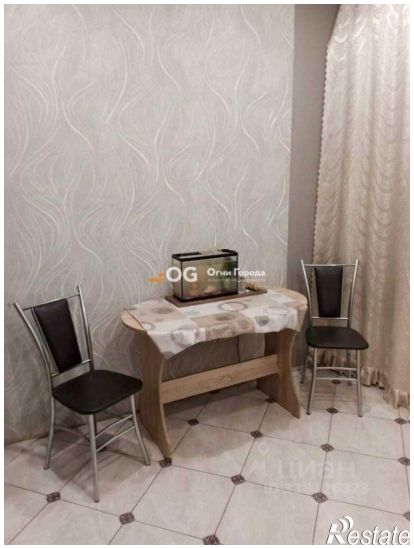
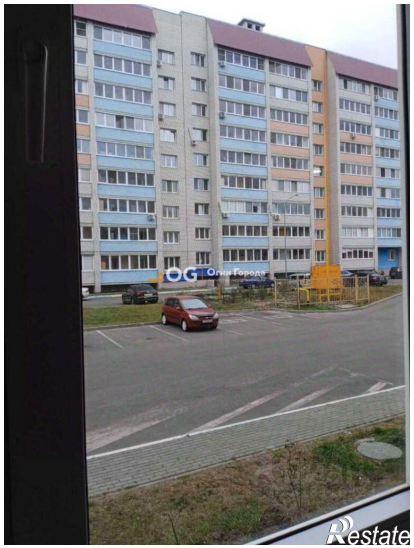
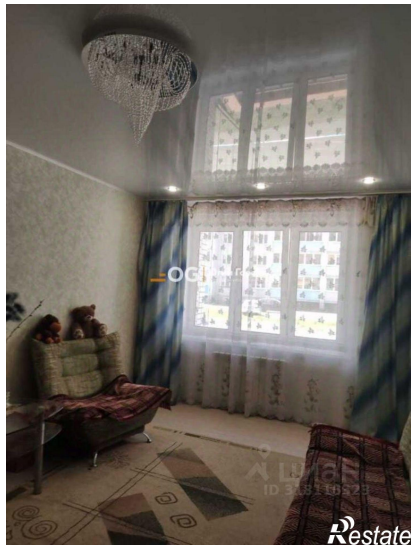
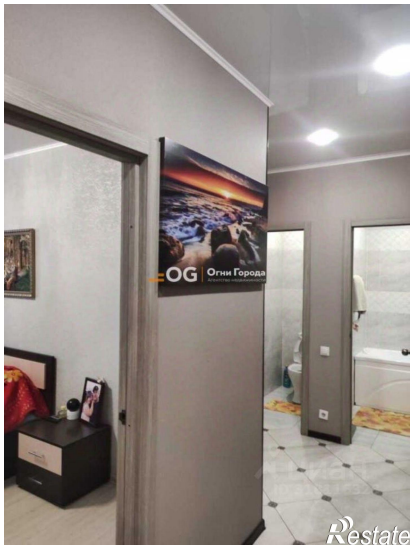
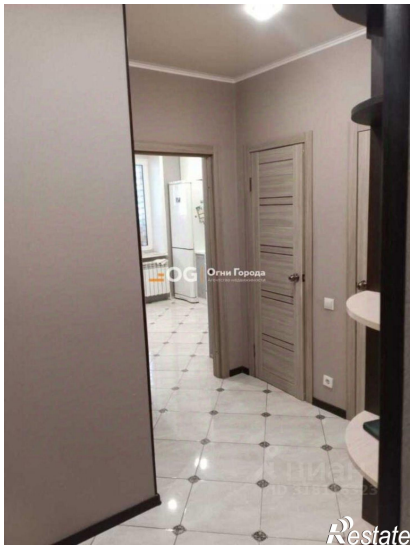
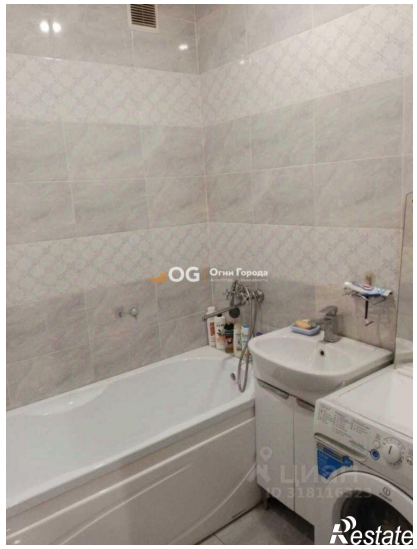

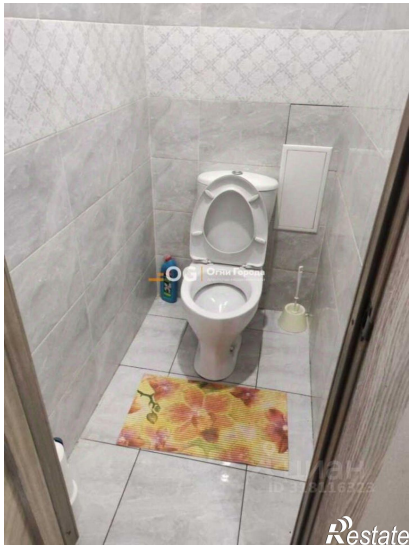
OG
Restate

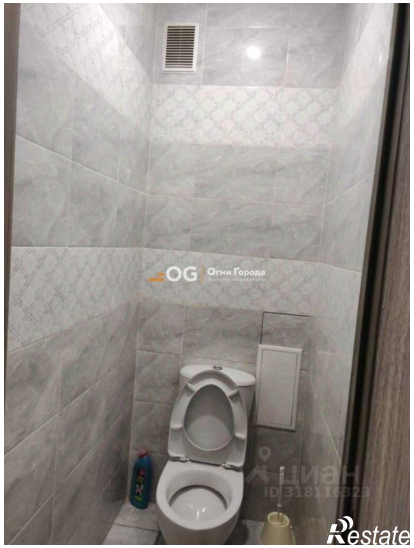
OG
Огни Города
Restate