Купить квартиру за 1 600 000 рублей на Почтовый пер, 162

Брянская область, Городской округ Брянск, Брянск, Почтовый пер, 162

1 600 000 Р
51 613Р за м^2

31.00 м^2	18.50 м^2	6.00 м^2	4 из 5
Общая	Жилая	Кухня	Этаж

Продаётся однокомнатная квартира 32 кв.м. на 4 этаже 5 этажного дома. Дом панельный, очень теплый, 1992 года постройки. Квартира светлая, не угловая, с балконом. Горячая вода (не колонка), электроплита. В квартире остается вся мебель, как на фото. Заезжай и живи. Хорошие соседи. Тихое место, за домом лесной массив. В шаговой доступности: школа, магазины, аптека, поликлиника, парк Металлургов, остановка общественного транспорта. Один взрослый собственник более 5 лет, вся сумма в договоре, без ограничений и обременений, быстрый выход на сделку с полным юридическим сопровождением! Оперативный показ по предварительной договоренности! При звонке, пожалуйста, сообщите номер варианта - JV001032101095.

3 с 01.06.2025, обновлен 01.06.2025

Продавец: Собственник

Телефон: +79102304418

Характеристики
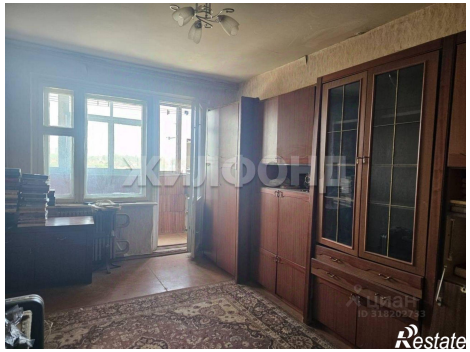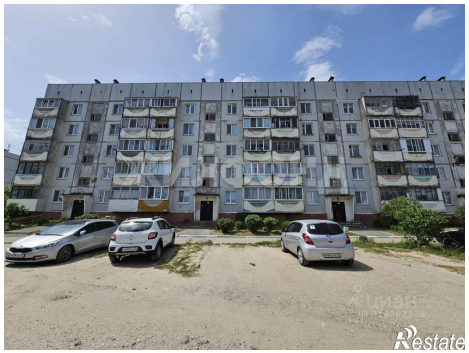
Количество комнат	1	Тип дома	панельный
Этаж	4	Этажей всего	5
Площадь жилая	18.50 кв. м	Площадь кухни	6.00 кв. м