Купить квартиру за 4 400 000 рублей на ул Бежицкая, 297А

Брянская область, Городской округ Брянск, Брянск, ул Бежицкая, 297А

4 400 000 Р
88 000Р за м^2

50.00 м^2	20.00 м^2	17.00 м^2	9 из 9
Общая	Жилая	Кухня	Этаж

Арт. 105929852 Продается отличная однокомнатная квартира в ЖК Идиллия Лайф ! Закрытая территория Кирпичный дом Видеонаблюдение Индивидуальное отопление Парковка (всегда есть место) Детская площадка Дом расположен в непосредственной близости как к Бежицкому району, так и к Советскому! Очень тихо и очень красиво! Квартира расположена на 9-м этаже, с лоджии открывается необыкновенный вид, все утопает в зелени! Квартира с черновой отделкой! Все вопросы по телефону! Помощь в одобрении ипотеки! Сопровождение сделки!

0 с 31.05.2025, обновлен 31.05.2025

Продавец: Собственник

Телефон: +79191903076

Характеристики

Количество комнат	1	Тип дома	кирпичный
Этаж	9	Этажей всего	9
Площадь жилая	20.00 кв. м	Площадь комнат	20.00 кв. м
Площадь кухни	17.00 кв. м		
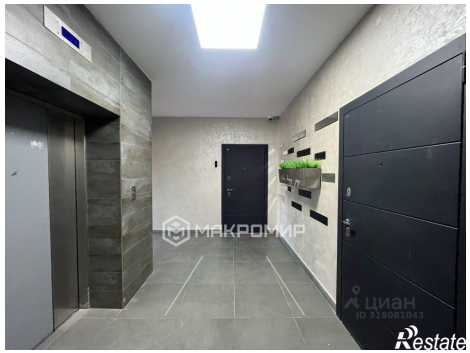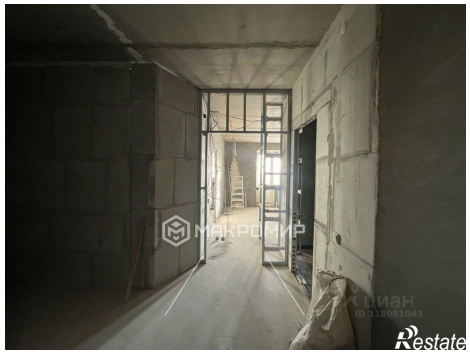
https://bryansk.restate.ru/obj/prodazha-odnokomnatnoy-kvartiri-ul-bezhickaya-297a-18232001815/