Купить квартиру за 6 850 000 рублей на улица Бурова, 42/1

Брянская область, Брянск, улица Бурова, 42/1

6 850 000 Р
129 245Р за м^2

53.00 м^2	10.00 м^2	3 из 10
Общая	Кухня	Этаж

Дом 2009 года постройки (15 лет) в микрорайоне «Московский», находящийся при въезде в Бежицкий район. Рядом с домом отличная инфраструктура: «Гимназия № 5» и два детских сада, множество магазинов, ТЦ Московский и ТЦ Линия, детская футбольная школа. Вокруг дома и во дворе большая парковка, благоустроенный «зеленый» двор с детской площадкой. В квартира был сделан полный капитальный ремонт: - заменена проводка; - выровнены стены и полы; - установлена новая сантехника; - качественная входная дверь; - все межкомнатные двери – массив дерева; - ламинат на полу по всей квартире, но в кухне плитка; - потолки – выровнены и покрашены! У нас только одни плюсы: - кирпичный дом; - не угловая; - удобная планировка – на две стороны дома (двор с 2х сторон); - просторная прихожая; - с/у раздельный, причем ванная и туалет находятся в разных местах квартиры; - большая остекленная и утепленная лоджия с выходом из кухни (но на два помещения длиной – кухня+гостиная), размер 6м на 1,4 м; При продаже оставляем встроенную кухню и систему хранения вещей в прихожей! Рассмотрим все виды оплаты (ипотека, мат. капитал, сертификаты). Укажем полную стоимость в договоре купли-продажи!!! Быстрое оформление!!! КВАРТИРА СВОБОДНА И ГОТОВА К ЗАСЕЛЕНИЮ! ПОКУПАТЕЛЮ услуги агентства по оформлению квартиры предоставляются ...

0 с 31.05.2025, обновлен 31.05.2025

Продавец: Ольга

Телефон: +79803327285

Характеристики
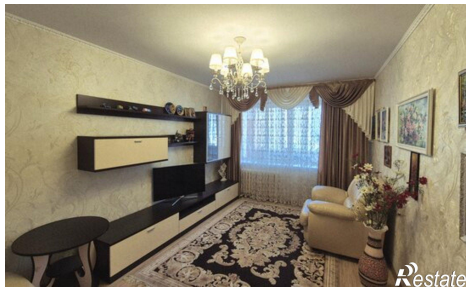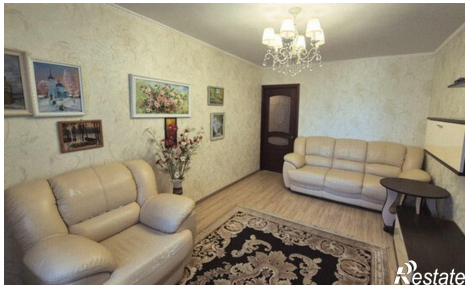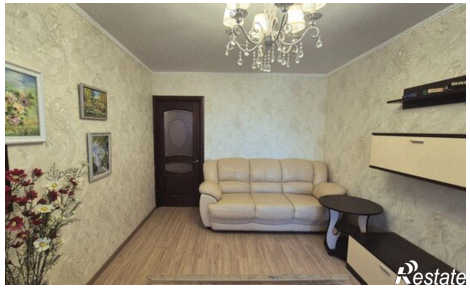
Количество комнат	2	Этаж	3
Этажей всего	10	Площадь кухни	10.00 кв. м