Купить квартиру за 4 900 000 рублей на ул Евдокимова, 10

Брянская область, Городской округ Брянск, Брянск, ул Евдокимова, 10

4 900 000 Р
104 255Р за м^2

47.00 м^2	21.00 м^2	12.00 м^2	4 из 16
Общая	Жилая	Кухня	Этаж

Продается 1-комнатная квартира расположенная на 4 этаже 16-ти этажного жилого дома. Дом находится в центре Советского района (старый аэропорт) по улице Горбатова, 47 В квартире:1 большая лоджия (утепленная высококачественными материалами), изолированная комната, совместный санузел. Современный свежий ремонт . Ремонт делался для себя, соответственно качественно. Квартира очень теплая. Тихие соседи. Во дворе и подъезде видеонаблюдение, умный домофон, два шлагбаума на въездах во двор. Концепция двор без машин (пешеходная зона отделена от проезжей). Просторная парковка, детская и спортивная площадка с усовершенствованным покрытием. Удобное месторасположение в центре района. РАЗВИТАЯ ИНФРАСТРУКТУРА РАЙОНА (школа 71, 3 новых детских сада, Курган Бессмертия, Дворец единоборств, парк Соловьи, ТЦ Атлас , Мандарин , Аэропарк, строится торгово-развлекательный центр МегаГринн , административные здания областных и федеральных служб Один собственник. Показ в удобное для Вас время по предварительной договоренности. Звоните!!!

0 с 31.05.2025, обновлен 31.05.2025

Продавец: Собственник

Телефон: +79158008161

Характеристики

Количество комнат	1	Тип дома	кирпичный
Этаж	4	Этажей всего	16
Площадь жилая	21.00 кв. м	Площадь кухни	12.00 кв. м

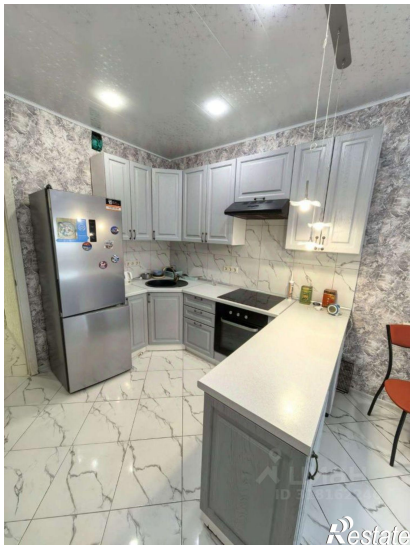
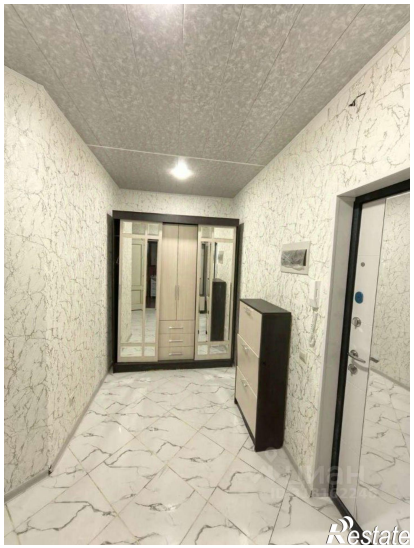
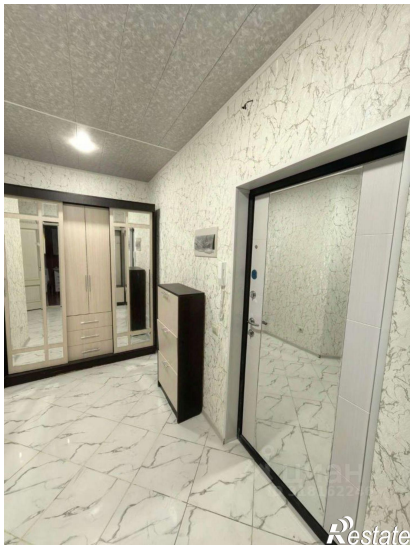
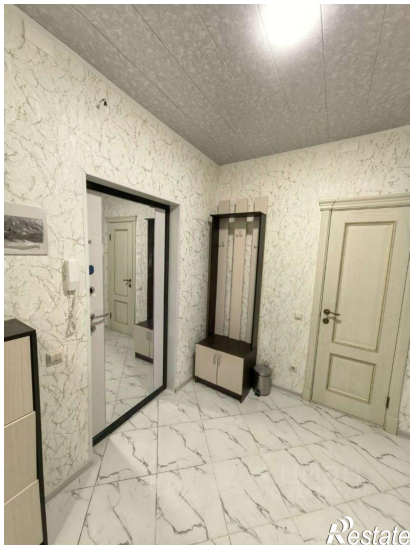

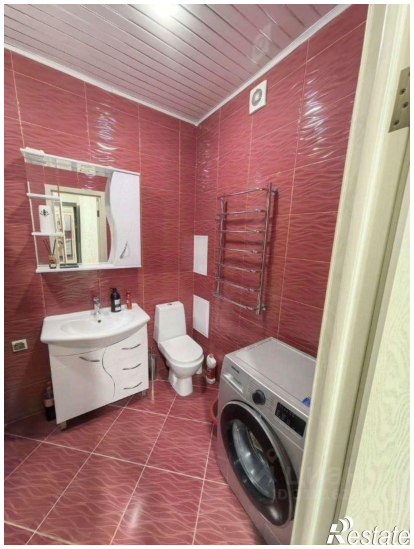

Restate

Restate