Купить квартиру за 2 680 000 рублей на Московский пр-кт, 22

Брянская область, Городской округ Брянск, Брянск, Московский пр-кт, 22

2 680 000 Р
55 833Р за м^2

48.00 м^2	34.00 м^2	7.00 м^2	2 из 5
Общая	Жилая	Кухня	Этаж

ЗВОНИТЕ, СООБЩЕНИЯ НЕ ПРИХОДЯТ! Трехкомнатная квартира площадью 50 кв. м расположена на Московском проспекте, 22 (около Садко). Объект отличается продуманной планировкой: 2 комнаты изолированы, что обеспечивает комфортное проживание для семьи. В квартире остаётся большая часть мебели и техники, что упрощает переезд. Окна ПВХ установлены во всех помещениях, кроме одной комнаты, балкон застеклён — это повышает тепло- и шумоизоляцию. Собственник один, процесс оформления сделки пройдёт без осложнений. Расположение объекта обеспечивает удобство повседневной жизни. В шаговой доступности находятся школы 51 и 57, детский сад 144, что делает квартиру привлекательной для семей с детьми. Рядом расположен рынок Садко , продуктовые магазины и остановки общественного транспорта — все необходимое в пределах пешей досягаемости. Двор тихий, с детской площадкой и зелёной зоной, что создаёт приятную атмосферу для отдыха. Квартира подходит как для постоянного проживания, так и для инвестиций. Выгодное расположение, развитая инфраструктура и хорошее состояние объекта делают его надежным вложением. Для просмотра и дополнительных вопросов звоните в любое удобное время. Код пользователя: 72293 Номер в базе: 7838855

1 с 30.05.2025, обновлен 30.05.2025

Продавец: Собственник

Телефон: +79103318652

Характеристики

Количество комнат	3	Тип дома	панельный
Этаж	2	Этажей всего	5
Площадь жилая	34.00 кв. м	Площадь кухни	7.00 кв. м

https://bryansk.restate.ru/obj/prodazha-tryohkomnatnoy-kvartiri-moskovskiy-pr-kt-22-18231988278/

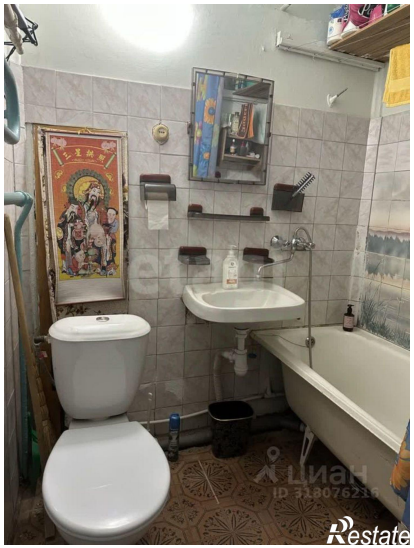

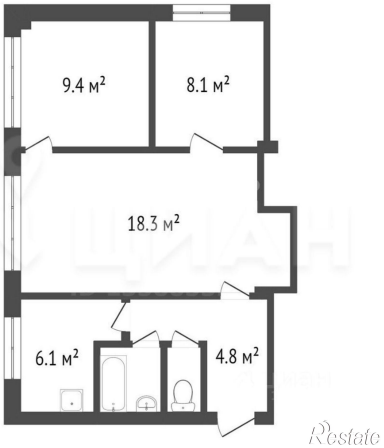

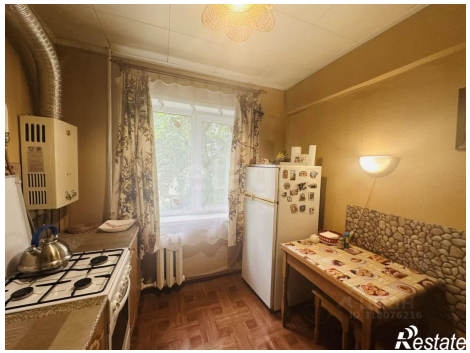

Restate

Restate