Купить квартиру за 7 000 050 рублей на проспект Станке Димитрова, 67 к5

Брянская область, Брянск, проспект Станке Димитрова, 67 к5

7 000 050 Р
111 112Р за м^2

63.00 м^2	34.00 м^2	10.00 м^2	15 из 16
Общая	Жилая	Кухня	Этаж

Продается просторная квартира на 15 этаже 16-ти этажного дома, с уютными светлыми комнатами и комфортной планировкой. - В квартире выполнен качественный ремонт: на полу в комнатах ламинат, на кухне, в прихожей, лоджии плитка, дорогая входная и современные межкомнатные двери, установлен кондиционер, качественная сантехника, окна ПВХ. Большой плюс данной квартиры - оборудованная под кабинет лоджия, вместительная гардеробная и зонированная гостинная. В квартире остается практически вся мебель:Кухонный гарнитур со встроенной бытовой техникой, мебель в спальне имеется вместительная гардеробная, вместительная прихожая, мебель в гостинной - по договоренности. Удачное расположение дома- находится на второй линии от дороги. нет шума и суеты. - Благоустроенный двор с детской площадкой, чистый подъезд. - Отличная инфраструктура и развитая транспортная доступность: торговые центры, банки, аптеки, остановки общественного транспорта, ТЦ Ocean Plaza, Свенская Ярмарка.

0 с 24.05.2025, обновлен 24.05.2025

Продавец: Собственник

Телефон: +79191917500

Характеристики
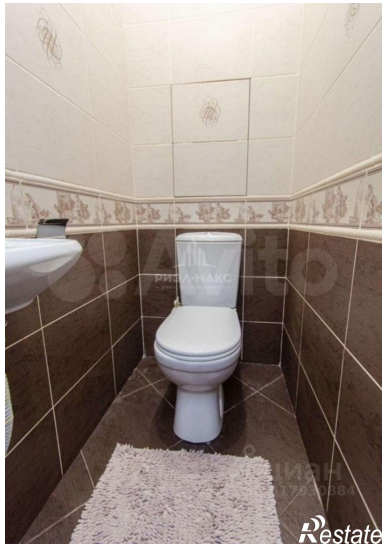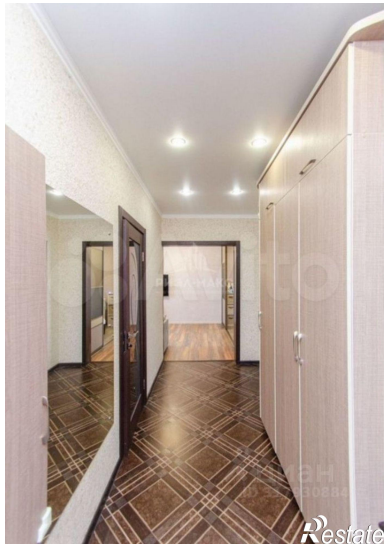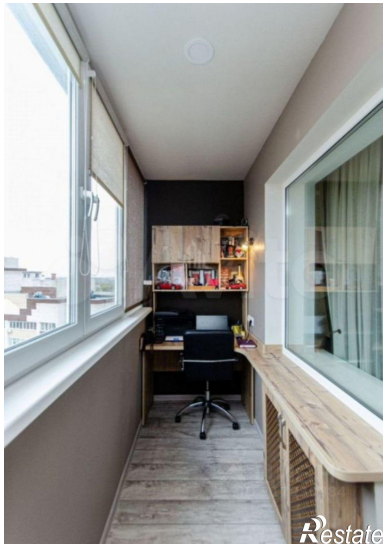
Количество комнат	2	Этаж	15
Этажей всего	16	Площадь жилая	34.00 кв. м
Площадь кухни	10.00 кв. м