Купить квартиру за 3 750 000 рублей на улица 22-го Съезда КПСС, 27

Брянская область, Брянск, улица 22-го Съезда КПСС, 27

3 750 000 Р
83 333Р за м^2

45.00 м^2	7.00 м^2	2 из 5
Общая	Кухня	Этаж

Внимание! В продаже уютная 2-комнтаная квартира в Бежицком районе, расположенная на 2 этаже 5-этажного дома, общей площадью 45,5м2 по ул. 22 Съезда КПСС , в 5 минутах ходьбы от ТЦ Бум-Сити и детской поликлиники. Квартира очень светлая и теплая, планировка - распашонка, с/у раздельный. Выполнен свежий косметический ремонт, который не требует дополнительных вложений, заезжай и живи. чистый и опрятный подъезд , зеленая облагороженная придомовая территория. Идеальная локация, все рядом и все в пешей доступности, магазины, детский садик, школа , развитая инфраструктура и хорошая транспортная доступность. Подходит под любую форму оплаты. Код пользователя: 153627 Номер в базе: 7748497

0 с 14.05.2025, обновлен 14.05.2025

Продавец: Собственник

Телефон: +79155304908

Характеристики

Количество комнат	2	Этаж	2
Этажей всего	5	Площадь кухни	7.00 кв. м

https://bryansk.restate.ru/obj/prodazha-dvuhkomnatnoy-kvartiri-ulica-22-go-sezda-kpss-27-18231889077/

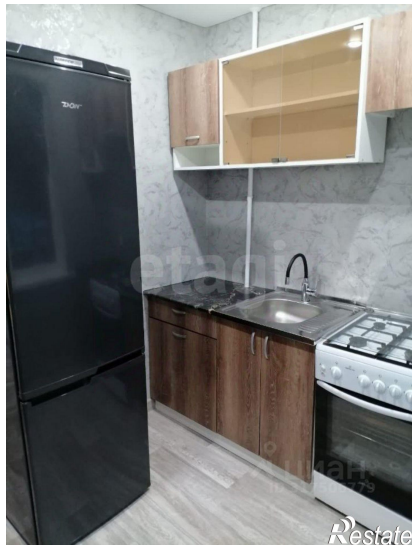

циан
ID 317506779
Restate

Restate