Купить квартиру за 7 200 000 рублей на улица Евдокимова, 8

Брянская область, Брянск, улица Евдокимова, 8

7 200 000 Р
120 000Р за м^2

60.00 м^2	40.10 м^2	10.00 м^2	2 из 10
Общая	Жилая	Кухня	Этаж

Арт. 82030995. Ищете идеальное жилье в развитом районе с отличной инфраструктурой? Эта 2-комнатная квартира в кирпичном доме ваш лучший выбор! Расположенная на 2 этаже 10-этажного дома по ул. Евдокимова, 8, она предлагает комфорт, удобство и функциональность. Преимущества квартиры: Удачное расположение: Советский район развитая инфраструктура, все необходимое в шаговой доступности. Планировка: Распашонка комнаты на две стороны, функциональное распределение площади. Просторная кухня: 10,3 кв.м идеальное место для семейных обедов и встреч с друзьями. Общая площадь: 60 кв.м с учетом двух лоджий достаточно места для комфортной жизни. Косметический ремонт: Стеклопакеты, застекленные лоджии, раздельный санузел с плиткой. Повышение комфорта: Бойлер в квартире - горячая вода круглый год без перебоев! Подарок покупателю: Кухонный гарнитур остается новым владельцам, остальная мебель по договоренности. Благоустроенный двор: Парковочные места для автомобилей. Развитая инфраструктура: В шаговой доступности Курган, МПСУ, Граф Толстой, Диагностический центр, магазины, банки, аптеки, транспортная развязка. Не упустите свой шанс! Эта двухкомнатная квартира отличный вариант для семей с детьми, и всех, кто ценит комфорт и удобство. Звоните прямо сейчас, чтобы договориться о просмотре ...

0 с 05.05.2025, обновлен 05.05.2025

Продавец: Собственник

Телефон: +79107348029

Характеристики

Количество комнат	2	Тип дома	кирпичный
Этаж	2	Этажей всего	10
Площадь жилая	40.10 кв. м	Площадь кухни	10.00 кв. м

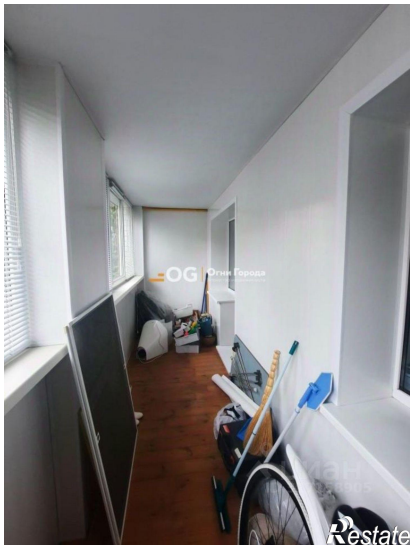

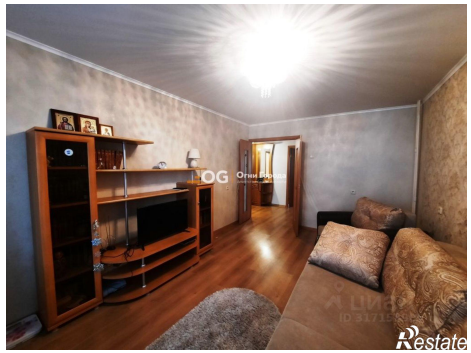
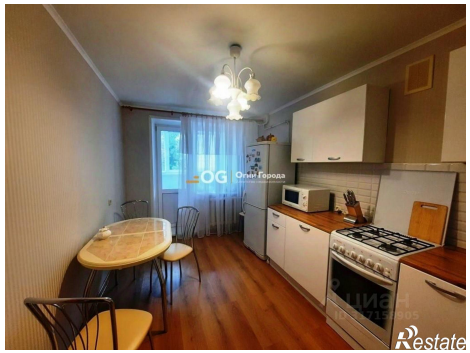

OG
Огни Города
Restate

OG
Огни Города
Restate