Купить квартиру за 5 200 000 рублей на Советская улица, 95

Брянская область, Брянск, Советская улица, 95

5 200 000 Р
92 857Р за м^2

56.00 м^2	10.00 м^2	10 из 10
Общая	Кухня	Этаж

Продается великолепная квартира в самом сердце города! Этот уютный уголок расположен в кирпичном доме, который гарантирует надежность и долговечность. Окна квартиры открывают захватывающий вид, который будет радовать вас каждый день. Закрытый двор с детской площадкой — идеальное место для семейного отдыха и игр ваших детей. Безопасный въезд через шлагбаум обеспечит вам спокойствие и комфорт. Квартира обладает удачной планировкой, что делает ее максимально функциональной. Отдельный санузел, встроенный шкаф и роскошные двойные двери из массива дерева в главной комнате придают помещению особый шарм. Просторная лоджия станет вашим любимым местом для утреннего кофе или вечерних посиделок. Современный кондиционер обеспечит комфорт в любую погоду, а вся мебель, которая остается в квартире, позволит вам сразу же насладиться новым жильем без лишних затрат. Удобные пандусы на входе и в подъезде делают квартиру доступной для всех, включая людей с ограниченными возможностями. А благоустроенная территория вокруг дома станет отличным местом для прогулок и отдыха на свежем воздухе. Вход в квартиру из сквера генерала Горбатова. Не упустите шанс стать владельцем этой замечательной квартиры! Звоните и записывайтесь на просмотр уже сегодня! Код пользователя: 133296 Номер в базе: 680684 ...

0 с 17.04.2025, обновлен 17.04.2025

Продавец: Собственник

Телефон: +79155307263

Характеристики

Количество комнат	2	Тип дома	кирпичный
Этаж	10	Этажей всего	10
Площадь кухни	10.00 кв. м		

https://bryansk.restate.ru/obj/prodazha-dvuhkomnatnoy-kvartiri-sovetskaya-ulica-95-18231687592/

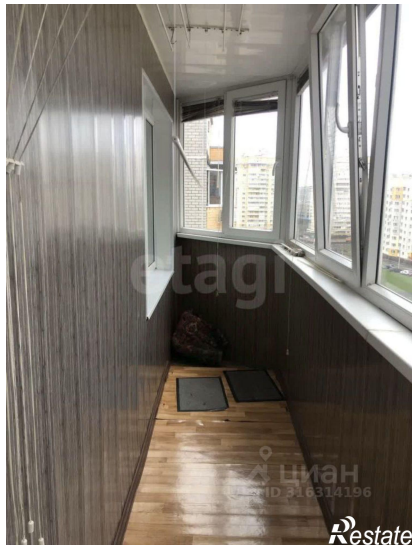

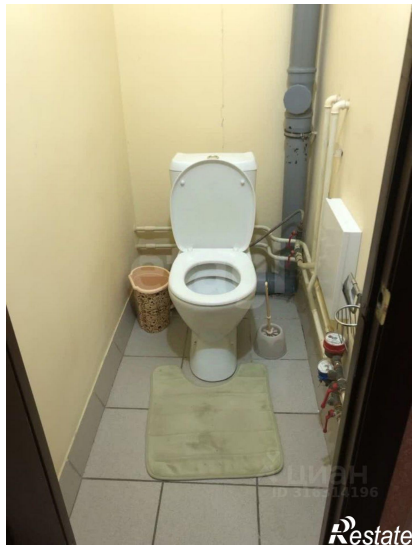

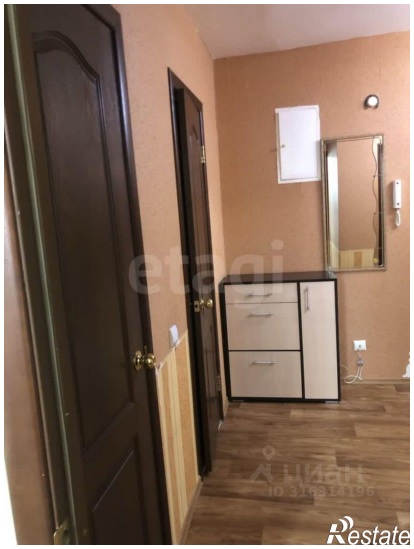

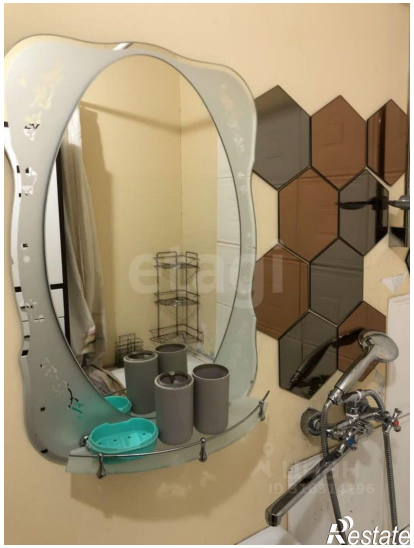

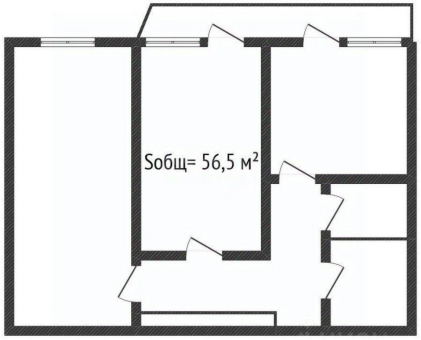

Restate