Купить квартиру за 8 016 000 рублей на ул Ильи Иванова, 3А

Брянская область, Городской округ Брянск, Брянск, ул Ильи Иванова, 3А

8 016 000 Р
98 963Р за м^2

81.00 м^2	18.00 м^2	1 из 9
Общая	Кухня	Этаж

Код объекта: 1564124. Продается квартира в ЖК Резиденция Грин Парк урбан-вилле «Грей». Дом кирпичный, с дополнительной тепло и шумоизоляцией. Функциональная и современная планировка. Выполнена качественная предчистовая отделка, окна ПВХ премиум сегмента (увеличенные оконные проёмы), штукатурка стен и стяжка пола по маякам, разводка электрики по евростандарту, счетчики на воду, биметаллические радиаторы, установлена дорогая металлическая дверь.. Квартира с индивидуальным поквартирным отоплением, теплыми полами, панорамным остеклением лоджий. Закрытая территория жилого комплекса с детскими, спортивными, релакс-площадками, бесплатной автопарковкой, видеонаблюдением и контролем доступа. На территории своя благоустроенная набережная. Развитая социальная инфраструктура: в шаговой доступности магазины, детские сады и школы, парки и скверы . Благодаря близости к крупным транспортным развязкам удобно доехать в любую точку города. Оформление ипотеки- бесплатно!

0 с 15.04.2025, обновлен 15.04.2025

Продавец: Киричок Ольга Игоревна

Телефон: +79100340316

Характеристики

Количество комнат	3	Этаж	1
Этажей всего	9	Площадь кухни	18.00 кв. м
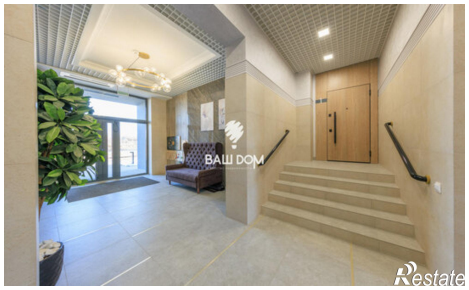
https://bryansk.restate.ru/obj/prodazha-tryohkomnatnoy-kvartiri-ul-ili-ivanova-3a-18231665692/