Купить квартиру за 1 950 000 рублей на Литейная улица

Брянская область, Городской округ Брянск, Брянск, Литейная улица

1 950 000 Р
64 356Р за м^2

30.30 м^2	18.00 м^2	6.00 м^2	1 из 5
Общая	Жилая	Кухня	Этаж

Продается уютная 1-комнатная квартира в Бежицком районе (Новый городок) по улице Литейная дом 72. Квартира находится на 1-ом этаже 5-ти этажного панельного дома, общей площадью 30 кв.метров. Квартира угловая, но теплая. В квартире сделан косметический ремонт, можно заехать и жить. Окна квартиры выходят на тихий зеленый двор. Месторасположение дома очень удачное, так все самое необходимое для комфортного проживания находится в шаговой доступности: несколько детских садов и школ, ДК им.Медведева , два Торговых Центра, поликлиники, остановки общественного транспорта и многое другое. Один взрослый собственник. Быстрый выход на сделку. Покупая с нами , Вы получаете гарантию безопасности и полное юридическое сопровождение сделки на всех этапах, помощь в оформлении ипотеки! ЗВОНИТЕ и записывайтесь на просмотр!! Доп. описание: санузел совмещенный, пластиковые окна, в доме есть: детская площадка, открытый двор, наземный паркинг, без лифта, косметический ремонт, также имеются: телефон, интернет, кабельное телевидение, счетчики холодной и горячей воды, домофон, железная дверь. . Доступна ипотека по сниженной ставке от 11,99% . Номер в базе: 11503596. Код пользователя: 64628. Район: Бежицкий.

5 с 01.10.2024, обновлен 08.07.2025

Продавец: Этажи

Телефон: 8(920)868-05-21

Характеристики

Количество комнат	1	Тип дома	панельный
Этаж	1	Этажей всего	5
Наличие телефона	да	Наличие балкона	нет
Санузел	совмещенный с/у	Площадь жилая	18.00 кв. м
Площадь кухни	6.00 кв. м	Высота потолков	2.5 м
Отделка	под ключ (чистовая)	Наличие парковки	да
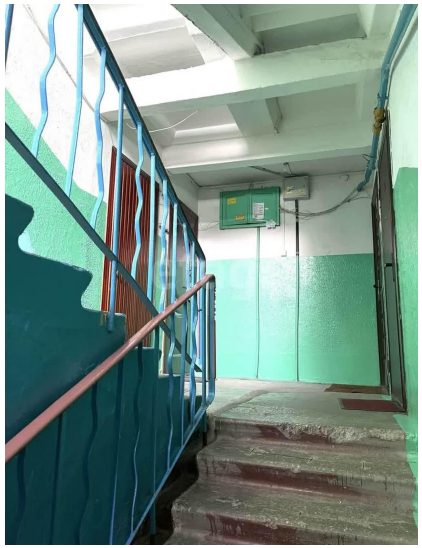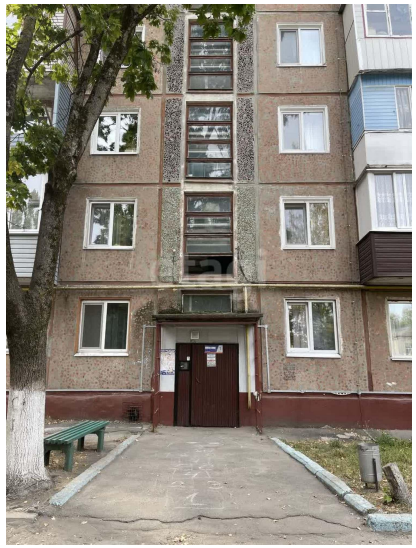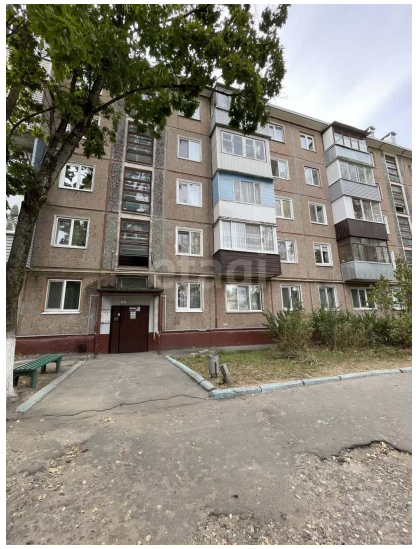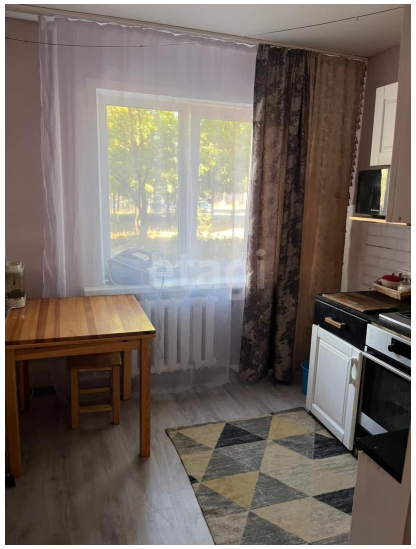
https://bryansk.restate.ru/obj/prodazha-kvartiri-liteynaya-ulica-18230397037/