# Купить квартиру за 4 100 000 рублей на улица Энгельса

Брянская область, Городской округ Брянск, Брянск, улица Энгельса

4 100 000 Р
67 657Р за м$^2$

| 60.60 м$^2$ | 38.10 м$^2$ | 8.40 м$^2$ | 8 из 9 |
|---|---|---|---|
| Общая | Жилая | Кухня | Этаж |

Продается трехкомнатная квартира в Володарском районе! Квартира имеет хорошую планировку! Место расположение квартиры хорошее, рядом: остановки,детские садики, школы, магазины, салоны красоты, фитнес залы. Общая площадь квартиры составляет 60.1 квадратных метров. Из них жилая площадь: спальня №1 — 17,2 квадратных метров спальня №2 — 9,4 квадратных метров спальня №3 — 11,5 квадратных метров Кухня имеет площадь 8,4 квадратных метров Высота потолков — 2,5 метра. Дом, в котором расположена квартира, был построен в 1990 году. Он представляет собой кирпичное здание. Квартира находится на восьмом этаже. Показ квартиры возможен по предварительной договорённости или в онлайн-формате. НА СМС НЕ ОТВЕЧАЮ! Снами ипотека дешевле до 0.7% , только с нами ипотека 12,9 % в банках, страховки дешевле! Покупайте недвижимость с нами!Защитим Вашу сделку своими деньгами!Только компания Этажи гарантирует юридическую и финансовую защиту клиентов!Выдаётся гарантийный сертификат по завершению сделки купли -продажи! Доп. описание: санузел раздельный, пластиковые окна, в доме есть: детская площадка, открытый двор, наземный паркинг, лифт пассажирский, лифт грузовой, косметический ремонт, также имеются: телефон, интернет, кабельное телевидение, счетчики холодной и горячей воды, домофон, железная дверь. . Доступна ...

7 с 01.10.2024, обновлен 08.07.2025

Продавец: Этажи

Телефон: 8(920)868-13-77

## Характеристики
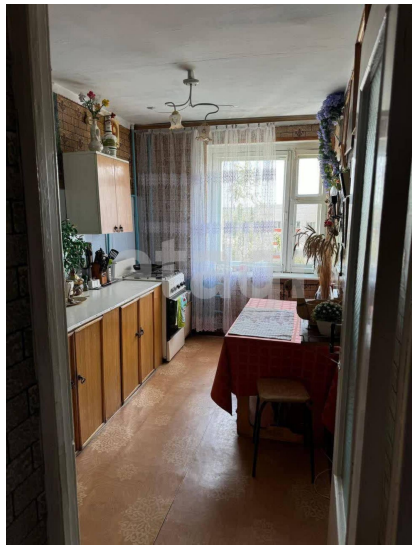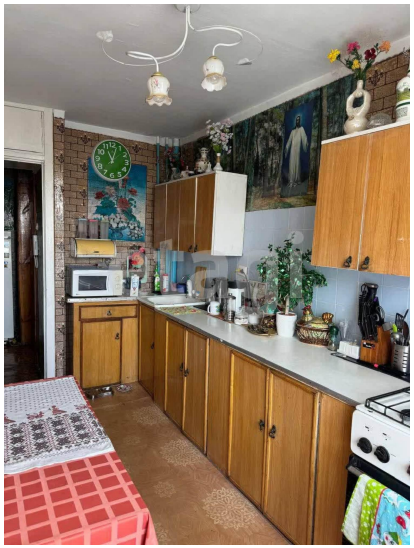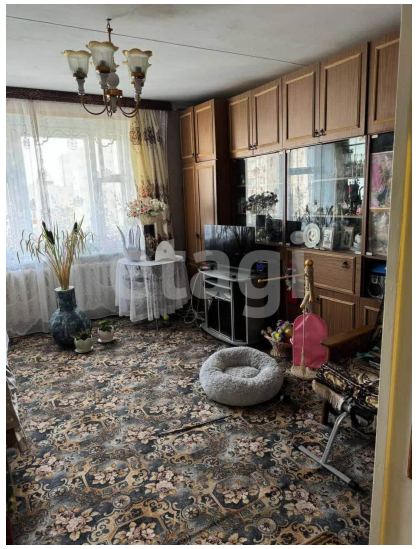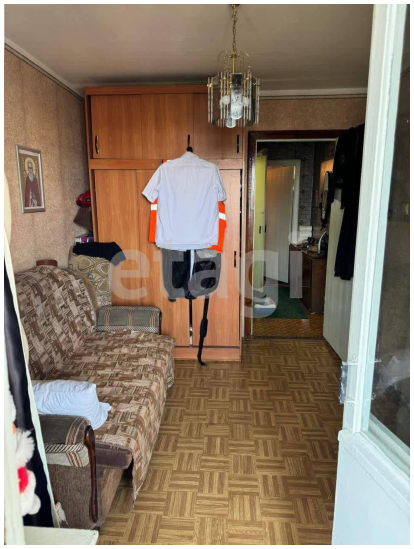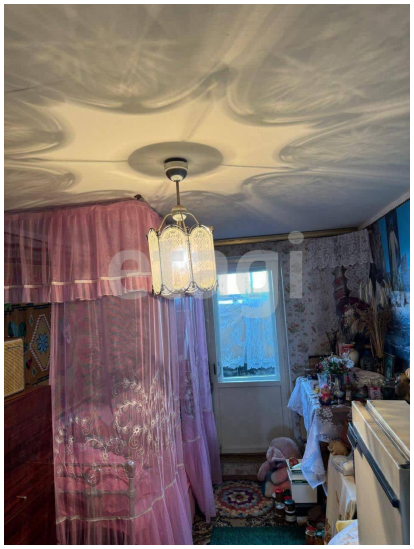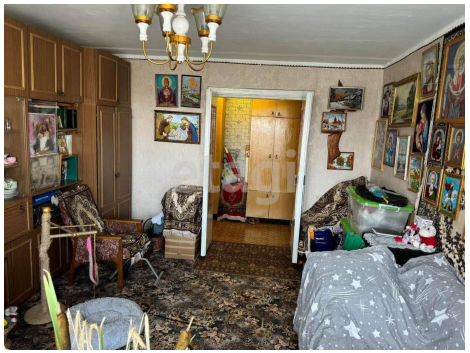
| | | | |
|---|---|---|---|
| Количество комнат | 3 | Тип дома | кирпичный |
| Этаж | 8 | Этажей всего | 9 |
| Наличие телефона | да | Наличие балкона | да |
| Наличие лифта | пассажирский лифт | Санузел | раздельный с/у |
| Площадь жилая | 38.10 кв. м | Площадь кухни | 8.40 кв. м |
| Высота потолков | 2.45 м | Отделка | под ключ (чистовая) |
| Наличие парковки | да | | |