Купить квартиру за 3 900 000 рублей на Орловская улица

Брянская область, Городской округ Брянск, Брянск, Орловская улица

3 900 000 Р
75 875Р за м^2

51.40 м^2	37.40 м^2	8.00 м^2	3 из 5
Общая	Жилая	Кухня	Этаж

В продаже 2-комнатная квартира - распашонка 51.4 кв.м., расположенная на комфортном 3 этаже 5 этажного дома в центре Бежицкого района по ул. Орловской (остановка Берёзка). Большое гардеробное помещение переоборудовано в дополнительную третью комнату. Кухня 8 кв.м., с/у раздельный. Во всех помещениях, кроме детской комнаты установлены натяжные потолки, на полу ламинат, окна все ПВХ. Несколько лет назад перед ремонтом на полу была залита новая стяжка, выровнены стены. Год назад установлен новый кухонный гарнитур. Балкон остеклён, но без внутреннего ремонта. На электричество и воду установлены счётчики. Рядом 2 школы, 3 дет. сада, БУМ, больница № 1, детская поликлиника, школа искусств. Есть возможность приобрести эту квартиру в ипотеку по ставке 10,5%. На сообщения не отвечаю - звоните! Доп. описание: санузел раздельный, пластиковые окна, в доме есть: открытый двор, наземный паркинг, без лифта, косметический ремонт, также имеются: телефон, интернет, кабельное телевидение, счетчики холодной и горячей воды, домофон, железная дверь. Номер в базе: 10588690. Код пользователя: 131760. Район: Бежицкий.

3 с 17.09.2024, обновлен 08.07.2025

Продавец: Этажи

Телефон: 8(929)024-00-23

Характеристики

Количество комнат	2	Тип дома	панельный
Этаж	3	Этажей всего	5
Наличие телефона	да	Наличие балкона	нет
Санузел	раздельный с/у	Площадь жилая	37.40 кв. м
Площадь кухни	8.00 кв. м	Высота потолков	2.6 м
Отделка	под ключ (чистовая)	Наличие парковки	да

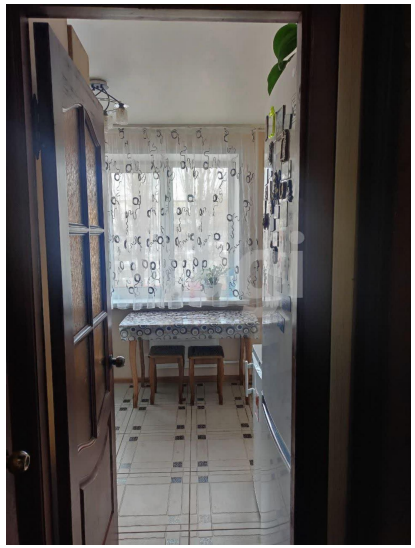

etagi

etagi