Купить квартиру за 8 500 000 рублей на Степная улица

Брянская область, Городской округ Брянск, Брянск, Степная улица

8 500 000 Р
110 390Р за м^2

77.00 м^2	25.00 м^2	7 из 16
Общая	Кухня	Этаж

Продается отличная 2-ком. квартира в центре Советского района, в р-не Кургана Бессмертия! ПОЖИЛИ ВСЕГО НЕСКОЛЬКО МЕСЯЦЕВ!!! Расположена на 7 этаже 16-эт. кирпичного дома! Квартира светлая, очень просторная, теплая (в квартире водяные теплые полы)! Большая кухня -гостиная 25 кв.м. с огромным панорамным окном, две комнаты (17,2 и 16,5м.кв.), раздельный санузел. ОСТАЕТСЯ ВСЯ МЕБЕЛЬ И ТЕХНИКА. Выполнен классический современный ремонт из качественных стройматериалов! Установлена новая современная кухня! Своя крышная котельная! Во дворе закрытая территория, установлено видеонаблюдение, большое количество парковочных мест! Два лифта: грузовой и пассажирский. Развитая инфраструктура: детские сады, Гимназия, школа, Лицей, магазины, гипермаркеты, салоны красоты, больницы и другие социально важные объекты. В шаговой доступности находятся остановки общественного транспорта, парк культуры и отдыха Соловьи и Курган Бессмертия. Показ в любое удобное время. Любая форма оплаты. Доп. описание: санузел раздельный, пластиковые окна, в доме есть: детская площадка, закрытый двор, ворота, видеонаблюдение, наземный паркинг, лифт пассажирский, лифт грузовой, современный ремонт, также имеются: телефон, интернет, кабельное телевидение, счетчики холодной и горячей воды, домофон, железная дверь. . Доступна ...

0 с 03.09.2024, обновлен 08.07.2025

Продавец: Этажи

Телефон: 8(920)600-48-47

Характеристики
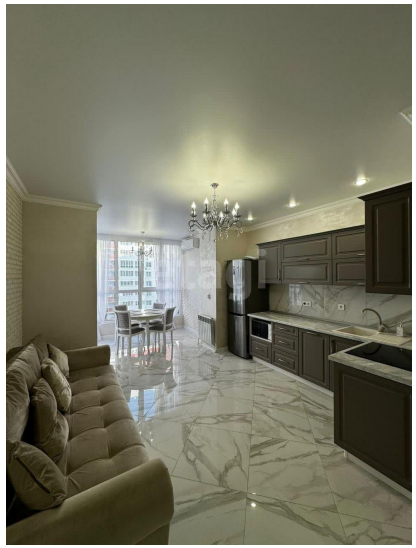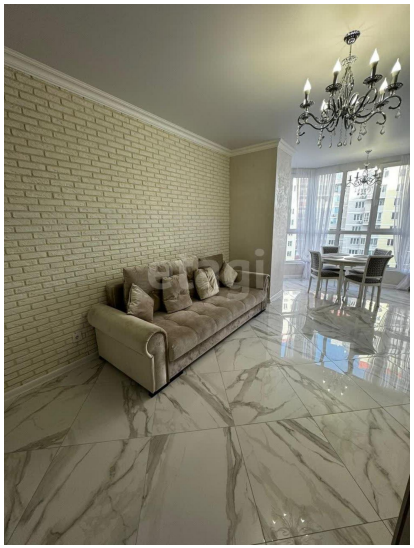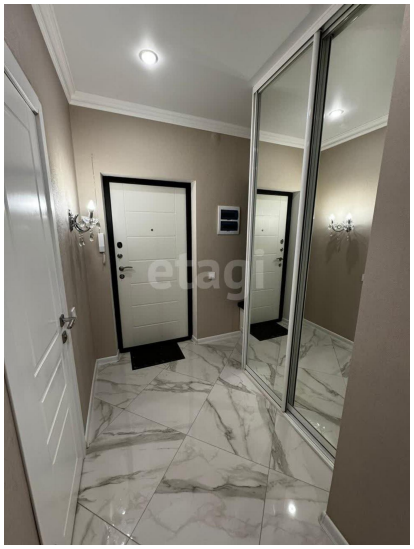
Количество комнат	2	Тип дома	кирпичный
Этаж	7	Этажей всего	16
Наличие телефона	да	Наличие балкона	да
Наличие лифта	пассажирский лифт	Санузел	раздельный с/у
Площадь кухни	25.00 кв. м	Высота потолков	2.7 м
Отделка	под ключ (чистовая)	Наличие парковки	да