Купить квартиру за 7 000 000 рублей на переулок Горького

Брянская область, Городской округ Брянск, Брянск, переулок Горького

7 000 000 Р
65 299Р за м^2

107.20 м^2	67.60 м^2	13.10 м^2	4 из 9
Общая	Жилая	Кухня	Этаж

Вашему вниманию предлагается 4-комнатная квартира 107,2 м2 в самом сердце города Брянска. Уникальное месторасположение дома: центр города, при этом в стороне от оживленного проспекта Ленина, в шаговой доступности парк Толстого А.К., площадь Ленина В.И., бульвар Гагарина Ю.А., стадион Динамо, Школа №4, несколько детских садов, детская поликлиника, и другие социально значимые объекты для комфортной жизни. Уютный зеленый двор, никакой застройки «окна в окна», чистые просторные подъезды, широкие лестничные пролеты, по 2 квартиры на площадке. Квартира имеет уникальную планировку, окна выходят на 3 стороны, кухня 13 м2 с потайной кладовкой, просторная гостиная 21,9 м2, три и изолированных спальни (20 м2 /13,5 м2/ 12,2 м2), раздельный санузел, 2 гардеробных и просторная лоджия. Любая система расчетов: наличные, ипотека, материнский капитал и все виды сертификатов. Покупая с нами, вы получаете ипотеку на самых выгодных условиях, гарантию безопасности сделки. Просмотр по предварительной договоренности. Звоните! Доп. описание: санузел раздельный, деревянные окна, в доме есть: открытый двор, наземный паркинг, без лифта, , частичный ремонт, также имеются: телефон, интернет, счетчики холодной и горячей воды, домофон, железная дверь, , кухонный гарнитур. Номер в базе: 8299268. Район: Советский Покупайте ...

0 с 03.06.2024, обновлен 19.06.2024

Характеристики
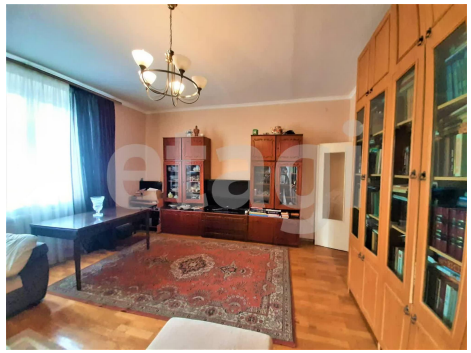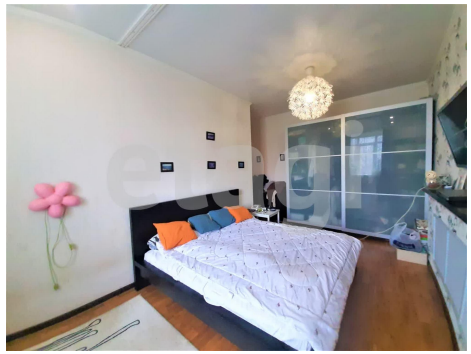
Количество комнат	4	Тип дома	кирпичный
Этаж	4	Этажей всего	9
Наличие телефона	да	Наличие балкона	да
Санузел	раздельный с/у	Площадь жилая	67.60 кв. м
Площадь кухни	13.10 кв. м	Высота потолков	2.5 м
Наличие парковки	да