Купить квартиру за 3 300 000 рублей на Луначарского улица, д.10

Брянская область, Городской округ Брянск, Брянск, Луначарского улица, д.10

3 300 000 Р
94 286Р за м^2

35.00 м^2	15.00 м^2	8.00 м^2	8 из 10
Общая	Жилая	Кухня	Этаж

В продаже однокомнатная квартира в советском районе в исторической части города. Район с развитой инфраструктурой. В шаговой доступности магазины , остановки общественного транспорта, школы и дет. сады, секции и кружки для детей, салоны красоты и фитнес-центры для взрослых. В квартире остается мебель и бытовая техника. Помощь в оформлении ипотеки, материнского капитала, сертификатов. Полное сопровождение сделки до перехода права собственности и получения Вами ключей. Мы сбережем Ваше время и энергозатраты! ! Агентство недвижимости ЖИЛФОНД гарантирует юридическую чистоту, безопасность, скорость и комфорт для покупателя при оформлении купли-продажи. Просмотр в удобное для Вас время. Звоните! При звонке, пожалуйста, сообщите номер варианта - JV001077106277.

3 с 27.01.2024, обновлен 24.08.2025

Продавец: Рудченко Виктория Юрьевна

Телефон: +79621401258

Характеристики
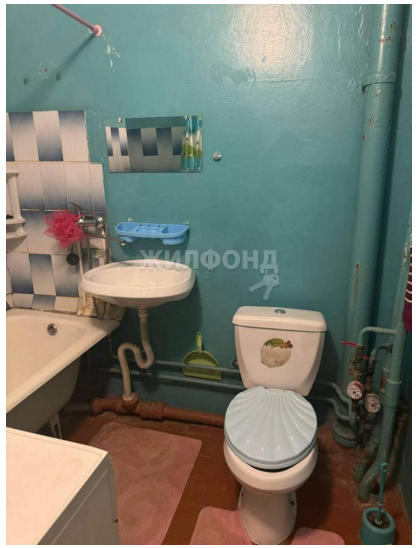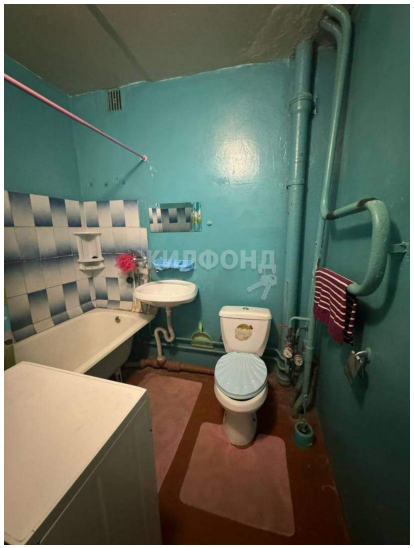
Количество комнат	1	Тип дома	кирпичный
Этаж	8	Этажей всего	10
Наличие телефона	да	Наличие лифта	пассажирский лифт
Площадь жилая	15.00 кв. м	Площадь кухни	8.00 кв. м
Апартаменты	нет	Наличие парковки	нет
Наличие мусоропровода	нет