Купить квартиру за 5 900 000 рублей на улица Фокина

Брянская область, Городской округ Брянск, Брянск, улица Фокина

5 900 000 Р
87 928Р за м^2

67.10 м^2	44.00 м^2	14.00 м^2	1 из 16
Общая	Жилая	Кухня	Этаж

Продается двухкомнатная квартира 67 м.кв. в центре Советского района на улице Фокина. Дом монолитно-кирпичный 2014 года постройки, расположен в историческом центре города, рядом Школа №2, Парк Толстого, остановки общественного транспорта, детская поликлиника, Драмтеатр и т.д. Квартира просторная, удобная планировка, выполнен ремонт, можно въехать и жить без дополнительных вложений. Высокие потолки добавляют много света и воздуха. Один взрослый собственник, подходит под все формы оплаты. Звоните! Торг уместен. Доп. описание: санузел раздельный, пластиковые окна, в доме есть: открытый двор, наземный паркинг, без лифта, современный ремонт, также имеются: телефон, интернет, кабельное телевидение, счетчики холодной и горячей воды, домофон, железная дверь. Номер в базе: 10448172. Код пользователя: 84796. Район: Советский.

1 с 15.01.2024, обновлен 08.07.2025

Продавец: Этажи

Телефон: 8(920)865-01-09

Характеристики
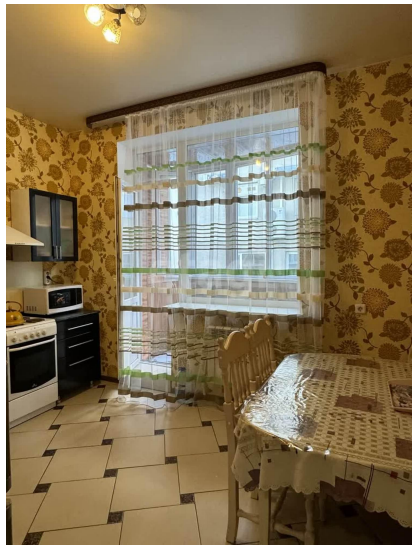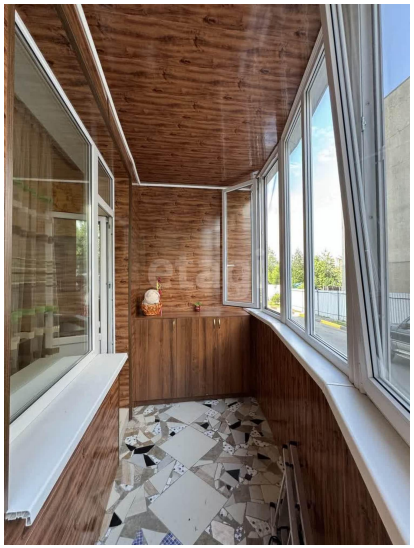
Количество комнат	2	Тип дома	монолитный
Этаж	1	Этажей всего	16
Наличие телефона	да	Наличие балкона	да
Санузел	раздельный с/у	Площадь жилая	44.00 кв. м
Площадь кухни	14.00 кв. м	Высота потолков	2.9 м
Отделка	под ключ (чистовая)	Наличие парковки	да