Купить дачу, дом, коттедж за 3 650 000 рублей на Разина улица

Брянская область, Городской округ Брянск, Брянск, Разина улица

3 650 000 Р
43 713Р за м^2

83.50 м^2
Общая

Продается просторный и уютный дом в городе Брянск , Володарском р-не на улице Разина. Общая площадь дома составляет 83,5 кв.м. , что позволит разместить всю семью с комфортом. Дом расположен в спокойном частном секторе , при этом с развитой инфраструктурой . Участок правильной геометрии , ровный . Водопровод по границе участка , имеется колодец на улице . Участок подойдёт для постройки своего дома на Ваш вкус . Возможно заинтересует для ведения предпринимательской деятельности -хорошее месторасположение . В доме имеется просторная гостиная, кухня, спальные комнаты . Все комнаты светлые и просторные, благодаря большим окнам, которые позволяют максимально использовать естественное освещение. Особенностью этого дома является его удачное расположение в красивом районе города. Также в шаговой доступности расположены магазины, кафе, и другие объекты инфраструктуры, что обеспечивает комфортное проживание. Для комфортного передвижения по городу в нескольких минутах ходьбы от дома находится остановка общественного транспорта, откуда можно добраться до любой точки города. Также в непосредственной близости находятся школы, детские сады и медицинские учреждения, что делает этот район привлекательным для семей с детьми. Если для покупки данного дома Вам нужно продать свою недвижимость, ЗВОНИТЕ ...

3 с 23.11.2024, обновлен 24.08.2025

Продавец: Зубахин Дмитрий Петрович

Телефон: +79621401207

Характеристики

Этажей всего	1	Наличие электроснабжения	да
Наличие отопления	да	Площадь участка	4.96 сот

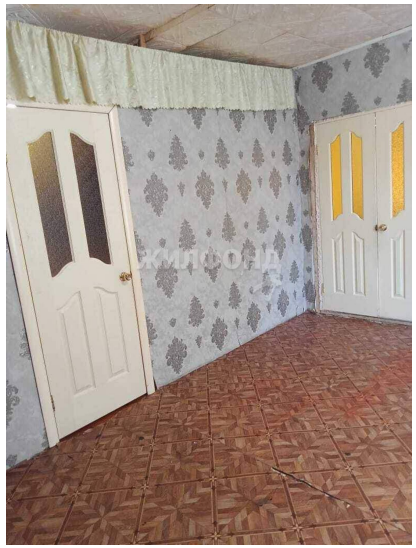
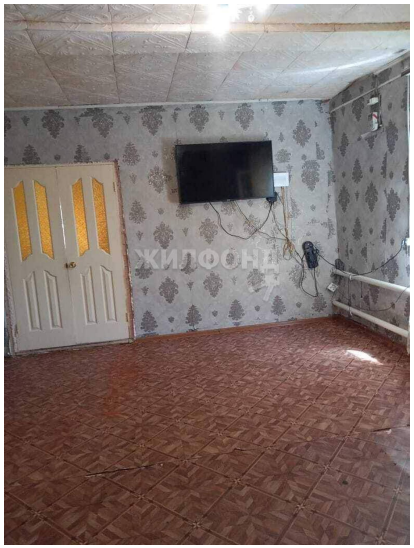
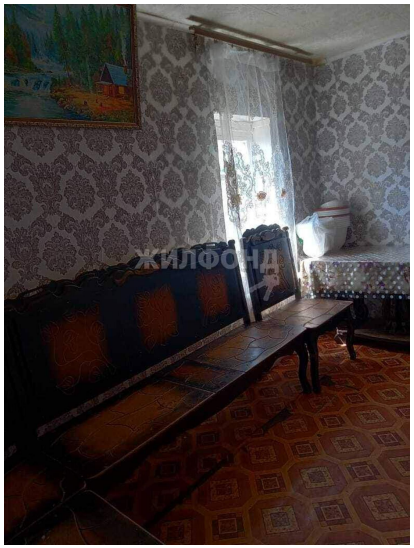
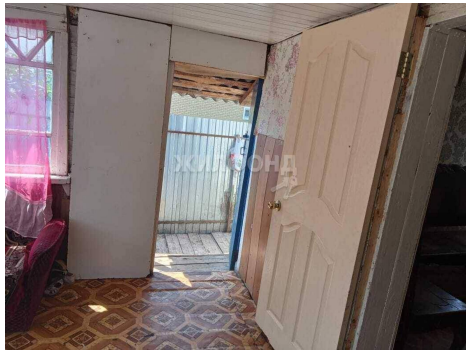
40