Купить дачу, дом, коттедж за 11 100 000 рублей на улица Куйбышева

Брянская область, Городской округ Брянск, Брянск, улица Куйбышева

11 100 000 Р
58 421Р за м^2

190.00 м^2
Общая

Продаётся шикарный дом на участке 9.6 соток площадью 190 м² в Бежицком районе. Живописные пейзажи, свежий воздух. Дом тёплый. Материал стен - пеноблоки + кирпич. Фундамент - монолитная армированная плита. Все коммуникации заведены. Центральное водоснабжение, газ, свет, местная канализация, высокоскоростной интернет. В доме два жилых этажа + цоколь под всем домом, три спальни, просторная гостиная 32 м², кухня 12,5 м², гараж 33 м². Сделан качественный ремонт, остаётся практически вся мебель. Есть пристройка в виде гаража. Участок обработан: есть малина, смородина, вишня, 3 вида винограда, слива. 1 ВЗРОСЛЫЙ СОБСТВЕННИК. Обременений нет. ПОЛНОЕ ЮРИДИЧЕСКОЕ СОПРОВОЖДЕНИЕ СДЕЛКИ! ЛЮБАЯ ФОРМА ОПЛАТЫ! ИПОТЕКА НИЖЕ ЧЕМ В БАНКЕ! Доп. описание: отопление: газовое, канализация: септик, также имеются: телефон, интернет, телевидение, кабельное телевидение, цокольный этаж, кухонный гарнитур, шкаф-купе, плита, мягкая мебель. Номер в базе: 10144416. Код пользователя: 133285. Район: Бежицкий Покупайте недвижимость с нами! Защитим Вашу сделку, своими деньгами! Только ...

1 с 02.11.2023, обновлен 08.07.2025

Продавец: Этажи

Телефон: 8(920)868-17-95

Характеристики
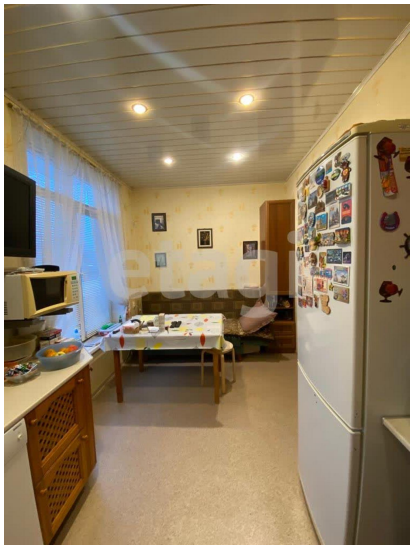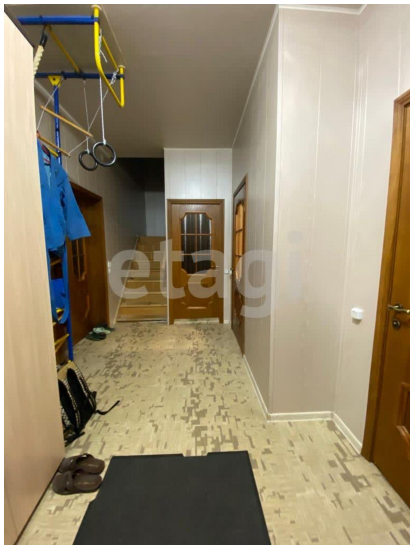
Этажей всего	2	Наличие водоснабжения	да
Наличие канализации	да	Наличие электроснабжения	да
Наличие отопления	да	Площадь участка	9.6 сот