Купить дачу, дом, коттедж за 31 000 000 рублей на улица Пушкина

Брянская область, Городской округ Брянск, Брянск, улица Пушкина

31 000 000 Р
103 783Р за м^2

298.70 м^2
Общая

Большой красивый дом в центре Володарского района города Брянска - это не просто жилище, а настоящее произведение искусства, созданное с любовью и заботой о каждом его жителе. Этот роскошный особняк был построен в соответствии с самыми высокими стандартами и требованиями комфорта. Дом имеет два жилых этажа, цокольный этаж, гараж и занимает площадь более 300 квадратных метров. Фасад здания выполнен в современном стиле, с использованием высококачественных материалов. В доме несколько ванных комнат, кухня-гостиная, несколько спален. На втором этаже дома расположен террариум. Многие элементы дома выполнены из дуба (кухня, потолки, откосы и т.д.). Цокольный этаж отапливаемый, на его территории расположен гараж, погреб, мастерская и другие подсобные помещения. Интерьер дома выполнен с использованием дорогих материалов. Каждая комната оформлена в своем уникальном стиле, который подчеркивает индивидуальность и вкус владельцев. На территории дома отдельно расположена баня, которая позволит жильцам расслабиться после долгого дня. Красивый озелененный участок на территории дома - это место, где можно наслаждаться природой и свежим воздухом. Здесь растут различные растения, которые создают уютную атмосферу и помогают расслабиться после долгого дня. Дом идеально подходит для тех, кто хочет жить ...

1 с 11.08.2023, обновлен 15.07.2025

Продавец: Этажи

Телефон: 8(920)868-09-07

Характеристики
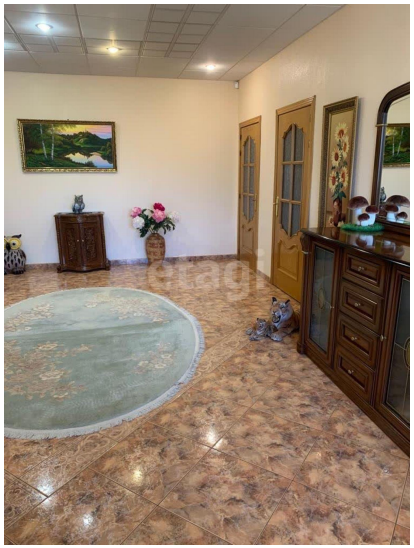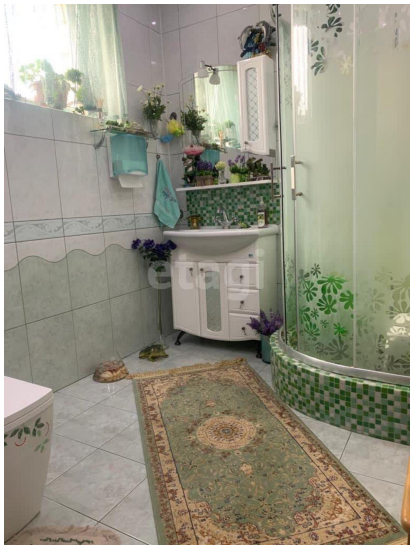
Этажей всего	2	Наличие водоснабжения	да
Наличие канализации	да	Наличие электроснабжения	да
Наличие отопления	да	Площадь участка	9 сот